

VII TARGI EDUKACYJNE powiatu pleszewskiego



21 marca
2013 r.

Drodzy Uczniowie! Rodzice!

Przekazujemy Wam najnowsze VII wydanie biuletynu informacyjnego „Dobre szkoły – dobre wykształcenie”.

Wiemy jak duże znaczenia dla młodych ludzi ma wybór odpowiedniej szkoły, wymarzonego zawodu. Informator jest po to, aby ułatwić Wam ten wybór.

Co możemy Wam zaoferować?

Przede wszystkim szkoły przyjazne uczniom i otwarte na aktualne wyzwania. Z bogatym programem nauczania, z dobrze wyposażonymi salami lekcyjnymi i dobrą bazą sportową oraz najlepszą kadrę dydaktyczną i pedagogiczną. Uczniowie naszych szkół osiągają wysokie wyniki na egzaminach maturalnych, zewnętrznych egzaminach zawodowych i konkursach przedmiotowych.

Warto przejrzeć nasz biuletyn i przemyśleć wspólnie z rodzicami perspektywę własnego rozwoju edukacyjnego i zawodowego.

Zyczę dobrych wyników w nauce, przyjaźni zawartych na całe życie oraz przede wszystkim udanego startu w życie zawodowe.

Wspólnie: uczniowie, rodzice, nauczyciele i wychowawcy, dyrekcje współpracujące z organem prowadzącym, tworzymy lepszą przyszłość dla nas wszystkich.



Powodzenia!
Michał Karalus

Starosta Pleszewski

Pleszew, marzec 2013r.

Patronat medialny nad targami:



Wydawca:

Starostwo Powiatowe w Pleszewie
ul. Poznańska 79
63-300 Pleszew
tel. 062 74-29-652

Opracowanie:

Wydział Promocji, Turystyki
i Współpracy Zagranicznej

Projekt graficzny

i skład:
Piotr Budnik

Drukarnia:

Firma Usługowo
Poligraficzna FC Druk,
Piekarzew 10a





Gimnazjum Dwujęzyczne im. St. Staszica w Pleszewie

63-300 Pleszew, ul. Poznańska 38. Tel 62 508 00 44
www.gimnazjumpleszew.pl, lopleszew@lopleszew.pl

Oferta edukacyjna Gimnazjum Dwujęzycznego z językiem angielskim

- ▶ Gimnazjum Dwujęzyczne to szkoła w której wyróżniającym elementem jest intensywna nauka języka obcego, w naszej szkole jest to język angielski,
- ▶ od kandydatów nie jest wymagana znajomość języka angielskiego,
- ▶ w drugiej i trzeciej klasie wprowadza się elementy języka angielskiego w nauczaniu takich przedmiotów jak: biologia, fizyka, informatyka,
- ▶ gimnazjaliści uczą się również w tych klasach języka niemieckiego lub francuskiego w wymiarze dwóch godzin tygodniowo, atutem w naszym gimnazjum jest wysokie merytoryczne przygotowanie nauczycieli,
- ▶ bezpośredni dostęp do e-dziennika,
- ▶ gwarancja ciągłości kształcenia dwujęzycznego w liceum,
- ▶ jeden nauczyciel przedmiotu w całym 6-letnim cyklu kształceniu, ponoszący odpowiedzialność za wynik matury
- ▶ nauka odbywa się w budynku I LO przy ulicy Poznańskiej 38 w trybie jednomianowym,
- ▶ dotychczasowe doświadczenia w funkcjonowaniu szkoły wskazują, że młodzi gimnazjaliści dobrze aklimatyzują się wśród starszych kolegów, ci z kolei przyjmują obecność gimnazjalistów z dużą życzliwością.





I Liceum Ogólnokształcące im. St. Staszica w Pleszewie

63-300 Pleszew, ul. Poznańska 38. Tel 62 508 00 44
www.lopleszew.pl, lopleszew@lopleszew.pl

OFERTA EDUKACYJNA NA ROK SZKOLNY 2013/2014

► IA (POLITECHNICZNO-INŻYNIERSKA)

Przedmioty nauczane w zakresie rozszerzonym:
matematyka, informatyka, geografia lub matematyka,
informatyka, fizyka

Języki: angielski, niemiecki, rosyjski

Proponowane zajęcia dodatkowe: podstawy rysunku
technicznego, ekonomia w praktyce

► IB (POLITECHNICZNO-WOJSKOWA)

Przedmioty nauczane w zakresie rozszerzonym:
matematyka, informatyka, geografia lub matematyka,
informatyka, fizyka

Języki: angielski, niemiecki, rosyjski

Proponowane zajęcia dodatkowe: zajęcia sprawnościowe

► IC (PRZYRODNICZO-MEDYCZNA)

Przedmioty nauczane w zakresie rozszerzonym:
biologia, chemia, fizyka,

Języki: angielski, niemiecki, francuski

Proponowane zajęcia dodatkowe: komunikacja medyczna
w języku obcym

► ID (MEDIALNO-PRAWNA)

Przedmioty nauczane w zakresie rozszerzonym:
język polski, historia, wiedza o społeczeństwie

Języki: angielski, niemiecki, francuski

Proponowane zajęcia dodatkowe: z technologią w świat
dziennikarstwa

► IE (PEDAGOGICZNO-ARTYSTYCZNA)

Przedmioty nauczane w zakresie rozszerzonym:
język polski, historia sztuki, biologia

Języki: angielski, francuski, niemiecki

Proponowane zajęcia dodatkowe: zajęcia artystyczne

► IF (EKONOMICZNO-LINGWISTYCZNA)

Przedmioty nauczane w zakresie rozszerzonym:
matematyka, geografia, WOS lub matematyka, geografia,
język obcy

Języki: angielski, niemiecki, rosyjski

Proponowane zajęcia dodatkowe: ekonomia w praktyce





szkoła
WIELKOPOLSKA



SZKOŁA z KLASĄ

Atuty naszej Alma Mater:

- ▶ bezpieczny, sprzyjający nauce klimat szkoły,
- ▶ relacje oparte na zaufaniu i zrozumieniu
- ▶ wycieczki krajowe i zagraniczne
- ▶ e-dziennik
- ▶ największe w powiecie sukcesy sportowe (V miejsce w Wielkopolsce w rankingu najbardziej usportowionych szkół ponadgimnazjalnych)
- ▶ boisko „Orlik”
- ▶ wykwalifikowana kadra pedagogiczna
- ▶ nauka w systemie jednozmianowym
- ▶ wysoka zdawalność egzaminu maturalnego
- ▶ certyfikaty „Szkoła z klasą” i „Nauczyciel z klasą”
- ▶ edukacja filmowa, muzyczna i teatralna
- ▶ udział uczniów w kursach z pierwszej pomocy przedmedycznej, zajęciach dziennikarskich, nauce pływania, nauce strzelania, Karate Shotokan
- ▶ kółko fotograficzne
- ▶ chór szkolny
- ▶ rozwijanie zdolności muzycznych w zespole wokально-instrumentalnym





Zespół Szkół Usługowo - Gospodarczych w Pleszewie

63-300 Pleszew, ul. Poznańska 36. Tel./fax 62 508 11 55, tel. 728 912 215
www.zsug.pleszew.pl, zsug.pleszew@wp.pl

Technikum dla młodzieży - 4 lata nauki

- Technik hotelarstwa
- Technik usług fryzjerskich

Zasadnicza Szkoła Zawodowa - 3 lata nauki

Do wyboru w zawodzie: fotograf, kucharz, fryzjer, sprzedawca, ogrodnik, zdun, murarz-tylnik, kamieniarz, betoniarz - zbrojarz, cieśla, dekarz, lakiernik, kominiarz, blacharz, kowal, ślusarz, optyk-mechanik, zegarmistrz, złotnik - jubiler, koszykarz-plecionkarz, drukarz, introligator, elektryk, elektromechanik, wędliniarz, cukiernik, piekarz, krawiec, kuśnierz, tapicer, garbarz skór, obuwnik, kaletnik, stolarz, monter - elektronik, monter mechatronik, blacharz samochodowy, monter sieci i urządzeń telekomunikacyjnych, mechanik maszyn i urządzeń drogowych, rękodzielnik wyrobów włókienniczych, elektromechanik, pojazdów samochodowych, blacharz izolacji przemysłowych, monter konstrukcji budowlanych, monter izolacji budowlanych, monter izolacji przemysłowych, monter systemów rurociągowych, monter sieci, instalacji i urządzeń sanitarnych, monter zabudowy i robót wykończeniowych w budownictwie, operator obrabiarek skrawających, mechanik pojazdów samochodowych, mechanik - monter maszyn i urządzeń

Szkoła pomaga znaleźć praktyki zawodowe.

Po zakończeniu nauki w zasadniczej szkole zawodowej możliwość zdobycia wykształcenia średniego.

Szkoły zaoczne

I Liceum Ogólnokształcące dla Dorosłych - 3 lata nauki (dla absolwentów zsz 2 lata nauki)

Szkoły policealne

- Opiekunka środowiskowa - 1 rok nauki
- Opiekun medyczny - 1 rok nauki
- Technik bezpieczeństwa i higieny pracy - 1,5 roku nauki

Nowość

**KURSY KWALIFIKACYJNE
- WE WSZYSTKICH ZAWODACH**



Co nas wyróżnia?

- ▶ Dla uczniów technikum szkoła organizuje praktyki zawodowe - w nadmorskich ośrodkach wypoczynkowych (Mielno), zagranicznych SPA (Quedlinburg) oraz w profesjonalnych salonach fryzjerskich.
- ▶ Szkoła ma dogodne położenie – łatwy dojazd, zlokalizowana jest w centrum miasta
- ▶ Szkoła daje poczucie bezpieczeństwa
- ▶ Grono pedagogiczne składa się z wysoko wykwalifikowanych nauczycieli
- ▶ Nasi uczniowie uczestniczą nieodpłatnie w wymianach zagranicznych
- ▶ Uczniowie uzyskują dodatkowe kwalifikacje: prawo jazdy, obsługa kas fiskalnych, uprawnienia dla kierowców wózków widłowych, uprawnienia spawalnicze
- ▶ Dodatkowo uczniowie klas zasadniczej szkoły zawodowej uczestniczą w targach branżowych: międzynarodowych i ogólnopolskich
- ▶ Bogata oferta zajęć pozalekcyjnych
- ▶ Oprócz lekcji uczniowie uczestniczą w wykładach i ćwiczeniach prowadzonych przez pracowników naukowych zaprzyjaźnionych uniwersytetów i szkół wyższych.



Szkoła posiada

- ▶ halę sportową z siłownią oraz kompleks boisk Orlik
- ▶ dwie pracownie informatyczne i stały dostęp do Internetu na terenie całej szkoły
- ▶ dwie profesjonalne pracownie językowe
- ▶ bogaty księgozbiór, MCI, interaktywne tablice nowoczesną pracownię fizyko - chemiczną
- ▶ pracownię fryzjerską i stylizacji
- ▶ e-dziennik





Zespół Szkół Technicznych w Pleszewie

63-300 Pleszew, ul. Zielona 3. Tel 62 742 11 65, fax 62 742 14 52
www.zsz-pleszew.pl, email: sekretariat@zsz-pleszew.pl

► Technikum w zawodach:

- Technik żywienia i usług gastronomicznych - nowość!
- Technik informatyk
- Technik ekonomista
- Technik mechatronik
- Technik pojazdów samochodowych

► Liceum ogólnokształcące:

- klasa sportowa



Od 50-ciu lat szkoła kształci młodzież uzyskując kwalifikacje zawodowe. Nauczyciele są ekspertami w swoich zawodach. Dysponujemy nowoczesną bazą. Zajęcia teoretyczne odbywają się w przystosowanych do tego pracowniach wyposażonych w sprzęt audio-wizualny (kamery, monitory, tablice multimedialne), pomoce dydaktyczne w postaci plansz, gablot, eksponatów, działających mechanizmów, narzędzi i przyrządów pomiarowych, filmów dydaktycznych i prospektów.

Uczniowie mają do dyspozycji bibliotekę, w której znajduje się około 30000 woluminów, a wśród nich wszystkie lektury obowiązkowe, książki i czasopisma naukowe. W czytelnicy znajduje się osiem stanowisk komputerowych z dostępem do internetu. Szkoła posiada trzy nowoczesne pracownie komputerowe, dwie sale sportowe i siłownię oraz boisko wielofunkcyjne.

Zajęcia praktyczne organizuje szkoła. Odbywają się one w Centrum Kształcenia Praktycznego, w szkolnych pracowniach gastronomicznych. Utrzymujemy bliskie kontakty ze szkołami wyższymi. Nawiązaliśmy współpracę ze szkołą partnerską Berufsbildende Schulen Ammerland z Niemiec. W ramach tej współpracy nasza młodzież odbywa praktyki zawodowe w Niemczech.

Uczniowie naszej szkoły biorą udział w projektach europejskich: „Kompetencje kluczowe drogą do kariery”, „Czas zawodowców” czy „Kompetentni zawodowo”, gdzie nabywają nowe umiejętności niezbędne na rynku pracy. Na terenie szkoły funkcjonują kółka: historyczne, polonistyczne, recytatorskie, teatralne, ekonomiczne, chemiczne, sportowe. Działa Samorząd Uczniowski i szkolne radio. Uczniowie biorą udział w różnych olimpiadach i konkursach osiągając znaczące wyniki. W sporcie zostaliśmy sklasyfikowani we współzawodnictwie szkół średnich województwa wielkopolskiego na wysokim miejscu. Przyczyniły się do tego sukcesy drużyny lekkoatletów i koszykarzy.

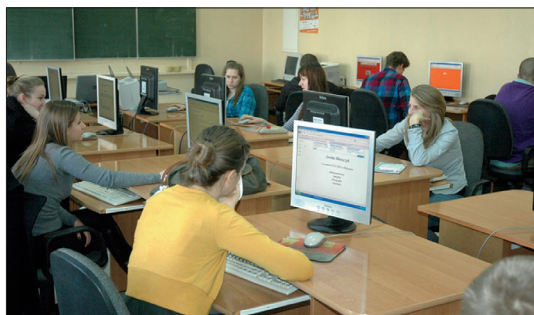



Zespół Szkół Przyrodniczo-Politechnicznych Centrum Kształcenia Ustawicznego w Marszewie

63-300 Pleszew, Marszew 22. Tel./fax. 62 742 13 61
www.marszew.pl, e-mail: szkola@marszew.pl

Technikum kształcące w zawodach:

- technik mechanizacji rolnictwa
- technik weterynarii
- technik architektury krajobrazu
- technik logistik (klasa strażacko- ratownicza)
- technik technologii żywności (klasa dietetyk)
- technik urządzeń i systemów energetyki odnawialnej



Zasadnicza Szkoła Zawodowa kształcąca w zawodzie:

- mechanik-operator pojazdów i maszyn rolniczych

*Nasi uczniowie to muzycy, sportowcy, tancerze,
aktorzy, wolontariusze, dziennikarze...*

Zespół Szkół Przyrodniczo-Politechnicznych CKU w Marszewie to szkoła przyjazna uczniowi, w której panuje klimat życzliwości. Umożliwiamy sukces każdemu uczniowi na miarę jego możliwości, skutecznie przygotowujemy do egzaminu maturalnego oraz egzaminu potwierdzającego kwalifikacje zawodowe. Wyposażamy absolwenta w umiejętności, które pozwalają mu zaistnieć w dorosłym życiu. Kładziemy nacisk na indywidualną pracę z uczniami. Wielu z nich odnosi sukcesy w olimpiadach i konkursach, i nie tylko powiatowych, ale również ogólnopolskich. Uczniowie mają możliwość udziału w wielu formach pozalekcyjnych takich jak warsztaty artystyczne, koła przedmiotowe, projekty zawodowe, kursy językowe i zajęcia sportowe. Podejmujemy liczne działania wspomagające proces kształcenia np. wymianę w ramach praktyk zawodowych z partnerami europejskimi (w szczególności z Niemcami), współpracę z Uniwersytetem Przyrodniczym w Poznaniu, Wyższą Szkołą Logistyki w Poznaniu oraz czołowymi przedstawicielami firm branży rolniczej, projekty edukacyjne, krajowe i zagraniczne wycieczki zawodowe.



NASZE ATUTY:

- niepowtarzalny klimat szkoły z 55-letnią tradycją tworzony przez całą społeczność szkolną,
- przyjazna atmosfera i szeroka oferta dydaktyczna,
- wysoki poziom kształcenia oraz indywidualne podejście do ucznia,
- wysoka zdawalność egzaminu maturalnego,
- wysoka zdawalność egzaminu potwierdzającego kwalifikacje zawodowe (powyżej średniej województwa),
- laureaci Ogólnopolskiej Olimpiady Wiedzy i Umiejętności Rolniczej oraz Olimpiady Wiedzy o Żywności,
- laureaci konkursów powiatowych,
- nowoczesne pracownie multimedialne,
- laboratoria zawodowe ze sprzętem wysokiej klasy np. weterynaryjny gabinet zabiegowy, mini-piekarnia
- możliwość uzyskania bezpłatnego prawa jazdy kat. B i T,
- atrakcyjne zaplecze sportowe: pełnowymiarowy stadion, sala gimnastyczna, sala aerobiku, siłownia,
- znaczące osiągnięcia sportowe uczniów,
- orkiestra szkolna z wieloletnią tradycją,
- internat dla uczniów naszej szkoły.





63-300 Pleszew, Al. Wojska Polskiego 4. Tel/fax. 62 742 89 75
www.ckp-pleszew.pl

PRAKTYKA PRZEPUSTKĄ DO PRACY

Centrum Kształcenia Praktycznego w Pleszewie (CKP) jest placówką nowoczesną, mobilną i nieustannie rozwijającą się. Naszą ideą jest profesjonalne i rzetelne przygotowanie praktyczne młodzieży do wykonywania przyszłego zawodu. Realizujemy zajęcia praktyczne, zajęcia specjalizujące i praktyki zawodowe dla uczniów szkół ponadgimnazjalnych w warunkach najbardziej uprawdopodobnionych do rzeczywistych stanowisk pracy, w obrębie 16 nowoczesnych pracowni. Co roku w naszej placówce praktyczną naukę zawodu odbywa średnio 400 uczniów szkół ponadgimnazjalnych. Zajęcia prowadzone są przez wykwalifikowaną i doświadczoną kadrę pedagogiczną metodami aktywizującymi według najnowszych programów i standardów zawodowych, w zawodach: technik mechanik, technik mechatronik, technik pojazdów samochodowych, technik elektronik, technik ekonomista, technik handlowiec, mechanik pojazdów samochodowych, sprzedawca, operator obrabiarek skrawających, ślusarz – spawacz.

EGZAMINY ZAWODOWE W CKP Od 2004r.

Centrum jest kompleksowo wyposażonym i przystosowanym ośrodkiem egzaminacyjnym Okręgowej Komisji Egzaminacyjnej (OKE) w Poznaniu. Posiadamy Upoważnienia OKE do przeprowadzania etapu praktycznego zewnętrznych egzaminów potwierdzających kwalifikacje zawodowe w zawodach: Technik mechatronik, Technik pojazdów samochodowych, Sprzedawca, Operator obrabiarek skrawających, Ślusarz, Mechanik pojazdów samochodowych, Elektromechanik. Każdego roku do etapu praktycznego egzaminów zawodowych w naszym ośrodku przystępuje średnio 260 zdających ze szkół ponadgimnazjalnych całej Południowej Wielkopolski. Dla uczniów odbywających praktyczną naukę zawodu w CKP, placówka nasza realizuje zajęcia przygotowujące do egzaminów zawodowych. Korzyścią dla uczniów w wyniku tych zajęć jest lepsze przygotowanie praktyczne pod względem jakości kształcenia poprzez indywidualny dostęp do nowoczesnego sprzętu technologicznego – dydaktycznego, zgodnego ze standardami egzaminacyjnymi.

KWALIFIKACJE PRZEDE WSZYSTKIM

Na mocy Statutu CKP realizuje kształcenie ustawiczne dla osób dorosłych w formach kursów potwierdzających kwalifikacje zawodowe. Każdego roku nadajemy nowe kwalifikacje zawodowe średnio 220 osobom z całej Polski. Absolwenci naszych kursów znajdują zatrudnienie na krajowym i europejskim rynku pracy. W ramach oferty szkoleniowej należy wymienić najatrakcyjniejsze: kurs diagnosty samochodowego; kurs programowania i obsługi obrabiarek sterowanych numerycznie; kurs programowania sterowników PLC; kurs instruktora nauki jazdy; kursy spawalnicze; kurs pedagogiczny dla instruktorów p.n.z.; kursy sprzedawcy z obsługą kasy fiskalnej, kursy komputerowe, przedsiębiorczości, zakładania i prowadzenia własnej działalności gospodarczej. W ramach działalności kursowej Centrum współpracuje z Powiatowymi Urzędami Pracy, przedsiębiorstwami prywatnymi i innymi podmiotami zainteresowanymi z terenu całej Polski. NOWOŚĆ Wychodząc naprzeciw zmianom wprowadzonym reformą szkolnictwa zawodowego – likwidacją szkół zawodowych zasadniczych i średnich technicznych dla dorosłych, CKP od marca tego roku rozpoczyna realizację kwalifikacyjnych kursów zawodowych (KKZ) w zawodach: monter mechatronik, operator obrabiarek skrawających. Są to kursy bezpłatne. Nauka trwa 1 rok, ukończenie KKZ upoważnia do przystąpienia do egzaminu zawodowego przed OKE lub Izbą Rzemieślniczą, uczestnikami mogą być wszystkie osoby dorosłe bez względu na wykształcenie.

NASZE ATUTY = KORZYŚCI DLA UCZNIÓW

- 16 nowoczesnych pracowni kompleksowo wyposażonych w sprzęt i urządzenia techno – dydaktyczne zgodnie z aktualnymi standardami wymagań zawodowych MEN, CKE i standardami przemysłowymi, z których na szczególną uwagę zasługują: 3 pracownie obrabiarek sterowanych numerycznie (CNC); nowoczesna pracownia mechatroniki; pracownia elektromechaniki i elektroniki samochodowej; pracownia elektroniki ogólnej; 2 pracownie mechaniki pojazdowej; pracownia tzw. „Firmy Symulacyjnej”; 2 pracownie komputerowe, w tym jedna w pełni multimedialna.

- najwyższej jakości nowoczesne pomoce dydaktyczne

- pełny dostęp do sieci Internet w każdej pracowni

- wysoka jakość kształcenia wspomagana nowoczesnym wyposażeniem i profesjonalną, doświadczoną kadrą pedagogiczną realizowana w warunkach rzeczywistych stanowisk pracy

- współpraca z Ministerstwem Edukacji Narodowej, Kuratorium Oświaty w Poznaniu, KOWEziU, Wojewódzkim Urzędem Pracy w Poznaniu, Powiatowymi Urzędami Pracy z całej Polski, Instytutem Technologii Eksploatacji – Państwowym Instytutem Badawczym w Radomiu, Instytutem Spawalnictwa w Gliwicach,

- współpraca z przedsiębiorstwami m.in.: z FAMOT Pleszew Sp. z o.o., SPOMASZ Pleszew S.A., MAHLE Krotoszyn, Pratt&Whitney Kalisz.

- wycieczki dydaktyczne uczniów w ramach praktycznej nauki zawodu do przedsiębiorstw

- bezpłatne kwalifikacyjne kursy zawodowe

- atrakcyjne kursy potwierdzające kwalifikacje pod kątem aktualnych preferencji rynku pracy krajowego i europejskiego

- dodatkowe możliwości dla uczniów realizujących praktyczną naukę zawodu w CKP w postaci:
 - uzyskania europejskich kwalifikacji spawalniczych oraz prawa jazdy kategorii B na bardzo atrakcyjnych warunkach cenowych. Kwota odpłatności wynosi zaledwie 30% ceny rynkowej
 - skorzystania z przygotowania do zewnętrznych egzaminów potwierdzających kwalifikacje zawodowe, dalej etap praktyczny egzaminu zawodowego uczeń zdaje w CKP i bezpłatnie

- CKP posiada Certyfikat Akredytacji Instytucji Polskiej Sieci Kształcenia Modułowego; Certyfikat „Instytucji dobrych kontaktów” AWT Politechniki Poznańskiej; Atest Instytutu Spawalnictwa w Gliwicach; rekomendacje PUP z całej Polski oraz rekomendację FAMOT Pleszew Sp. z o.o. świadczące o wysokiej jakości usług szkoleniowych.





Ośrodek Doskonalenia Nauczycieli w Pleszewie

63-300 Pleszew, ul. Ogrodowa 13. Tel/fax. 62 742 22 56
www.odn.ckp-pleszew.pl, e-mail: odn@ckp-pleszew.pl

Ośrodek Doskonalenia Nauczycieli w Pleszewie powołany został uchwałą Rady Powiatu w Pleszewie z dnia 1 czerwca 2022r. Od stycznia 2006r. działalność Ośrodka finansowana jest w całości przez Starostwo Powiatowe w Pleszewie oraz z dochodów własnych.

Ośrodek obejmuje swoją działalnością wszystkie szkoły i placówki oświatowe powiatu pleszewskiego. Wspiera rozwój nauczycieli jak i uczniów poprzez liczne konferencje, konkursy tematyczne oraz projekty edukacyjne o zasięgu powiatowym.

Wydawnictwa własne: Informator zawierający aktualną ofertę edukacyjną w zakresie doskonalenia nauczycieli, dyrektorów szkół i placówek oświatowych w danym roku szkolnym.

CELE OŚRODKA

- Organizowanie i prowadzenie działalności w celu podnoszenia jakości pracy szkół i innych placówek oświatowych działających na terenie powiatu pleszewskiego.
- Doskonalenie i dokształcanie nauczycieli.
- Rozwijanie kreatywnych postaw nauczycieli oraz inspirowanie ich do działań nowatorsko – innowacyjnych.
- Wspieranie rad pedagogicznych w zakresie wdrażania zmian w edukacji i podnoszenia efektywności pracy.



ZADANIA OŚRODKA

- Prowadzenie konferencji, warsztatów, spotkań zespołów przedmiotowych dla nauczycieli uczących w szkołach na terenie powiatu pleszewskiego.
- Organizacja spotkań dla nauczycieli poszczególnych etapów edukacyjnych, poświęconych wdrażaniu nowej podstawy programowej.
- Wspieranie nauczycieli rozpoczynających pracę w ich rozwoju zawodowym.
- Współpraca z poradniami psychologiczno-pedagogicznymi w udzielaniu wsparcia nauczycielom pracującym z uczniami ze specjalnymi potrzebami edukacyjnymi.
- Udzielanie konsultacji indywidualnych w ramach pełnionych dyżurów metodycznych.
- Wspieranie rad pedagogicznych w diagnozowaniu osiągnięć uczniów i opracowywaniu programów naprawczych.
- Opracowywanie i upowszechnianie materiałów edukacyjnych dla nauczycieli.
- Współpraca z innymi ośrodkami doskonalenia nauczycieli – wspólne prowadzenie warsztatów i konferencji.
- Współpraca z wydawnictwami edukacyjnymi – prezentacje zmian w nowej podstawie programowej oraz podręczników do różnych przedmiotów.
- Organizowanie konkursów przedmiotowych dla uczniów wszystkich etapów edukacyjnych w ramach Programu Rozpoznawania i Wspierania Uzdolnień.
- Wspieranie różnorodnych inicjatyw nauczycieli – wspólna realizacja projektów.
- Prowadzenie działalności promocyjnej Ośrodka.
- Współpraca z OKE w Poznaniu – przygotowanie nauczycieli do nowych form oceniania.
- Współpraca z Kuratorium Oświaty w Poznaniu – współdziałal w organizowaniu konferencji i warsztatów dla nauczycieli oraz dyrektorów szkół.
- Współpraca z Biblioteką Pedagogiczną w Pleszewie, uczelniami wyższymi, IPN oraz innymi instytucjami wspierającymi oświatę.
- Współpraca z Uniwersytetem Mikołaja Kopernika w Toruniu, Wydziałem Chemii





Zespół Placówek Specjalnych w Pleszewie

63-300 Pleszew, ul. Osiedlowa, 1. Tel/fax. 62 742 78 77
www.zps.pleszew.pl, e-mail: sekretariat@zps.pleszew.pl

Zespół Placówek Specjalnych w Pleszewie przeznaczony jest dla dzieci i młodzieży z różnymi rodzajami niepełnosprawności intelektualnej.

W skład Zespołu wchodzi:

Wczesne wspomaganie rozwoju dziecka	Szkoła Podstawowa	Gimnazjum	Szkoła Przyposabiająca do Pracy	Zasadnicza Szkoła Zawodowa Nr 3
<p>przeznaczone dla dzieci od chwili narodzin do momentu rozpoczęcia przez nich nauki szkolnej</p> <p>zajęcia prowadzone są indywidualnie z dzieckiem i jego rodziną na terenie placówki lub w domu rodzinnym</p>	<p>dla uczniów z niepełnosprawnością intelektualną w stopniu:</p> <ul style="list-style-type: none"> - lekkim (od 8 do 16 osób w klasie) - umiarkowanym i znacznym (od 4 do 8 osób w zespole) - głębokim (od 2 do 4 osób) 	<p>dla uczniów z niepełnosprawnością intelektualną w stopniu:</p> <ul style="list-style-type: none"> - lekkim (od 8 do 16 osób w klasie) - umiarkowanym i znacznym (od 4 do 8 osób w zespole) 	<p>dla uczniów z niepełnosprawnością intelektualną w stopniu:</p> <ul style="list-style-type: none"> - umiarkowanym i znacznym (od 4 do 8 osób w zespole) 	<p>dla uczniów z niepełnosprawnością intelektualną w stopniu lekkim</p> <p>uczniowie kształcą się w zawodach: monter zabudowy i robót wykończeniowych w budownictwie (dawniej malarz – tpeciarnarz), kucharz, piekarz, ślusarz, mechanik pojazdów samochodowych</p> <p>praktyki odbywają się u rzemieślników i w CKP w Pleszewie, a w zawodzie kucharz w szkole</p>

Młodzieżowy Ośrodek Wychowawczy działa od 1 sierpnia 2011r. w Marszewie i jest integralną częścią Zespołu Placówek Specjalnych. MOW przeznaczony jest dla chłopców z upośledzeniem umysłowym stopnia lekkiego do 18 roku życia. Placówka o charakterze resocjalizacyjno-rewalidacyjnym ma na celu wspieranie rozwoju i wychowanie młodzieży znajdującej się w sytuacji kryzysowej oraz eliminowanie przyczyn i przejawów niedostosowania społecznego. Ośrodek zapewnia całodobową, pełną opiekę specjalistyczną.



Szkoła posiada nowoczesne pomoce do pracy z uczniami:

SPRZĘT DO PRACY METODĄ TOMATISA.

Metoda polega na słuchaniu dźwięków poprzez urządzenie zwane „elektronicznym uchem”, które jest idealnym modelem ludzkiego ucha. Podstawowym celem tej metody jest wspieranie funkcji słuchowej, dzięki czemu następuje poprawa koncentracji jakości uczenia się oraz rozwijania zdolności językowych i komunikacyjnych. Wspomaga również funkcjonowanie dyslektyków.



VII TARGI EDUKACYJNE POWIATU PLESZEWSKIEGO

EEG BIOFEEDBACK to nowoczesna aparatura umożliwiająca trening mózgu w celu poprawienia jego efektywności. Pacjent podłączony poprzez elektrody do systemu kontroluje przebieg videogry wyłącznie przy użyciu myśli. Terapeuta tak dostraja parametry fal mózgowych pacjenta, by stymulować powstawanie nowych wzorców, a hamować te niewłaściwe.

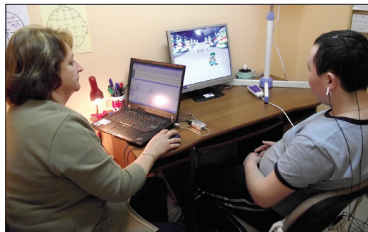

Zespół zatrudnia nauczycieli specjalistów: oligofrenopedagogów, surdopedagoga, tyflop pedagoga, psychologa, pedagoga, logopedę.

Uczniowie mają zapewnione:

• indywidualne zajęcia rewalidacyjne:

- usprawniające techniki szkolne,
- artystyczne- terapia przez sztukę,
- dydaktyczno-wyrównawcze,
- korygujące wady postawy,
- korygujące wady mowy,
- stymulacja wzroku,
- stymulacja słuchu,
- integracja sensoryczna,
- zajęcia z zakresu samoobsługi,
- alternatywne formy komunikacji,
- ośrodek karier.



• szeroko pojętą indywidualizację metod, form i programów nauczania

• zajęcia w świetlicy szkolnej od 7³⁰ do 16³⁰

- opiekę pielęgniarki,
- poradnictwo dla rodziców,
- bezpłatny dostęp do podręczników,
- bezpłatne dojazdy,
- codzienne obiady.



Szkola posiada:

• sale lekcyjne wyposażone w pomoce dydaktyczne pozyskane z funduszy Unii Europejskiej,

- klasopracownie:
- biologiczno-chemiczną, techniczną,
- dwie sale komputerowe z stałym dostępem do Internetu,
- salę doświadczania świata,
- pracownię gastronomiczną,
- zastępczą salę gimnastyczną,
- mini siłownię,
- bibliotekę,
- świetlicę,
- warsztat stolarski.



Placówka, aby uatrakcyjnić i udoskonalić działalność edukacyjną angażuje się w realizację różnych projektów unijnych wspierających rozwój oraz wyróżniających szanse edukacyjne dzieci i młodzieży. Uczniowie brali również udział w programie Socrates Comenius.

Uczniowie zdobywają wiedzę i rozwijają swoje zainteresowania nie tylko w czasie zajęć szkolnych, ale również podczas wycieczek szkolnych m.in. do Torunia, Gdyni, Gdańska, Sopotu, Warszawy, Krakowa, Wrocławia, Biskupina.



W lutym 2008r. rozpoczęło swoją działalność Pleszewskie Stowarzyszenie na Rzecz Osób Niepełnosprawnych „Razem w przyszłość”. Jego celem jest przede wszystkim tworzenie warunków do organizowania działań mających na celu wspieranie rozwoju, rehabilitacji i opieki nad osobami niepełnosprawnymi umysłowo lub ruchowo.

Na terenie Szkoły działają:

- Samorząd Uczniowski,
- szkolny sklepik „Kubus”,
- gazetka szkolna „To i Owo”,
- koła zainteresowań m.in: teatralne, informatyczne, sportowe, turystyczne, muzyczne, taneczne, plastyczne, fotograficzne, ekologiczne, geograficzne, artystyczne, j. niemieckiego,
- 18 Drużyna Nieprzetartego Szlaku.

W ramach programu „Pomost Przyjaźni” uczniowie spotykają się z młodzieżą szkół ponadgimnazjalnych na wspólnych zajęciach. Do grona przyjaciół uczniów niepełnosprawnych należą uczniowie z Zespołu Szkół Usługowo-Gospodarczych, Zespołu Szkół Technicznych w Pleszewie. W 2003r. (Europejskim Roku Niepełnosprawnych) „Pomost Przyjaźni” otrzymał wyróżnienie w konkursie „Wiem, rozumiem, umiem pomóc” ogłoszonym przez Ministerstwo Edukacji Narodowej.

Szkola organizuje wiele imprez i konkursów. Najważniejszą imprezą jest Dzień Godności Osoby z Niepełnosprawnością Intelektualną. Poza tym szkoła organizuje:

- Międzyszkolny Konkurs Recytatorski,
- Międzyszkolny Konkurs Piosenki
- Międzyszkolny Turniej Kręglarski.

W konkursach biorą udział uczniowie szkół specjalnych z byłego województwa kaliskiego.





Poradnia Psychologiczna -Pedagogiczna w Pleszewie

63-300 Pleszew, ul. Słowackiego 14

Tel/fax. 62 742 16 55, email: poradniapp-plezew@plenet.pl

www.poradnia-plezew.org.pl

Poradnia Psychologiczno – Pedagogiczna jest przeznaczona dla dzieci, młodzieży, rodziców nauczycieli

Wspomagamy wszechstronny rozwój młodego pokolenia, wspieramy wychowawczą funkcję rodziny, pomagamy nauczycielom w podwyższaniu efektywności procesu nauczania. Rozwiązujemy sygnalizowane problemy, jesteśmy wyczerpani na różnorodne zagrożenia cywilizacyjne. Wnikając w środowisko lokalne identyfikujemy problemy i podejmujemy działania zaradcze. Poradnia zatrudnia specjalistów: psychologów, pedagogów, logopedów, doradcę zawodowego.

W ramach swojej pracy pracownicy poradni prowadzą badania diagnostyczne oraz terapię:

- ▶ psychologiczną
- ▶ pedagogiczną
- ▶ logopedyczną
- ▶ zawodoznawczą

Poradnia Psychologiczno – Pedagogiczna posiada w swojej ofercie **najnowszy pakiet programów do diagnozy i terapii zaburzeń mowy**. Seria pomocy **multimedialnych uatrakcyjni dzieciom terapię seplenia, rotacyzmu, mowy bezdźwięcznej, głosek „k, g, h” oraz słuchu fonematycznego**.

Program Echokorektor stanowi pomoc w terapii jąkania dla osób w każdym wieku.

Dzięki zakupionemu pakietowi programów istnieje możliwość korzystania z **portalu internetowego**, który pozwala na kontynuowanie – w atrakcyjnej formie – **terapii w domu**.

Dysponuje nowymi testami m.in. do diagnozy:

- ▶ przyczyn niepowodzeń szkolnych uczniów gimnazjum
- ▶ agresywności młodzieży i reaktywności emocjonalnej
- ▶ zaburzeń okresu adolescencji
- ▶ profilu sprawności grafomotorycznej

Doradca zawodowy proponuje:

- ▶ pomoc w wyborze zawodu, szkoły, zaplanowania ścieżki kariery zawodowej poprzez indywidualne konsultacje
- ▶ możliwość skorzystania z szerokiej bazy informacyjnej; w tym z przewodników po zawodach, materiałów informacyjnych, publikacji, filmów zawodoznawczych
- ▶ możliwość badania preferencji zawodowych wystandaryzowanymi testami do badań (w tym najnowszy test predyspozycji „MŁOKOZZ”)



Punkt konsultacyjny jest czynny w każdy poniedziałek w godz. 14.00-16.00.

UWAGA: można również skontaktować się z doradcą zawodowym drogą elektroniczną doradcazawodowy@poczta.onet.pl

Korzystanie z naszych usług jest bezpłatne i dobrowolne.

Sekretariat Poradni czynny jest od poniedziałku do piątku w godz. 07.00 – 15.30

Zapraszamy!



Powiatowa Świetlica Środowiskowa dla młodzieży dojeżdżającej

ul. Świętego Ducha 5/13 (Dom Rzemiosła), 63-300 Pleszew, tel. 62 7427 680
 czynne pon. – pt. godz.: 08.00 – 18.00, e-mail: wolontariat.pleszew@gmail.com
 www.wolontariat.pleszew.info; www.pcpr-pleszew.info

Oferta świetlicy skierowana jest do uczniów szkół ponadgimnazjalnych.

W świetlicy można **bezpiecznie i ciekawie** poczekać na autobus lub rozpoczynając się później lekcje.

Do dyspozycji młodzieży są:

- komputery z dostępem do Internetu,
- stół tenisowy,
- nowoczesne gry planszowe,
- kuchnia.
- podręczna biblioteczka.

**Korzystanie
z oferty świetlicy
jest BEZPŁATNE**



„Zostań Wolontariuszem, zmieniaj świat i siebie!”

Od września 2008 roku świetlica realizuje program **CENTRUM WOLONTARIATU**.

Do głównych zadań CW należą:

- ▶ prowadzenie Biura Pośrednictwa Wolontariatu
- ▶ promocja wolontariatu
- ▶ szkolenia dla koordynatorów pracy wolontariuszy w instytucjach/organizacjach oraz
- ▶ **szkolenia i warsztaty dla wolontariuszy**
- ▶ realizacja projektów wolontariackich.

