



# OFERTA EDUKACYJNA

POWIATU  
PLESZEWSKIEGO



2017



Liceum i Gimnazjum im. Stanisława Staszica

# I Liceum Ogólnokształcące im. St. Staszica w Pleszewie

63-300 Pleszew, ul. Poznańska 38. Tel 62 508 00 44  
www.lopleszew.pl, lopleszew@lopleszew.pl



## Nabór na rok szkolny 2017/2018

### I Liceum Ogólnokształcące:

#### 1aj – LEKARSKA DWUJĘZYCZNA

**Przedmioty rozszerzone:** biologia, chemia

**Przedmioty dodatkowe/uzupełniające:** matematyka dwujęzyczna, chemia dwujęzyczna, historia i społeczeństwo, zajęcia z native speakerem

**Proponowane języki:** j. angielski na poziomie dwujęzycznym, j. niemiecki/j. rosyjski/j. francuski

**Patronat naukowy:** PCM – Pleszew, Uniwersytet Medyczny w Poznaniu, UAM w Poznaniu w zakresie nauczania języka angielskiego

#### 1b – EKONOMICZNO-INŻYNIERSKA

**Przedmioty rozszerzone:** matematyka, fizyka/geografia, informatyka

**Przedmioty dodatkowe/uzupełniające:** historia i społeczeństwo, grafika komputerowa/makroekonomia, zajęcia z native speakerem

**Proponowane języki:** j. angielski na poziomie dwujęzycznym, j. rosyjski/j. niemiecki/j. francuski

**Patronat naukowy:** Politechnika Wrocławska, Uniwersytet Ekonomiczny w Poznaniu, UAM w Poznaniu, Wydział w Kaliszu w zakresie nauczania języka angielskiego

#### 1c – MEDYCZNA

**Przedmioty rozszerzone:** matematyka, biologia, chemia

**Przedmioty dodatkowe/uzupełniające:** historia i społeczeństwo, angielski w medycynie, wybrane metody fizjoterapii w rehabilitacji chorób narządu ruchu

**Proponowane języki:** j. angielski, j. francuski /j. niemiecki

**Patronat naukowy:** PCM – Pleszew, Uniwersytet Medyczny w Poznaniu

#### 1d – PRAWNA

**Przedmioty rozszerzone:** j. polski, wos, historia

**Przedmioty dodatkowe/uzupełniające:** Myśl i kultura polityczna – warsztaty, przyroda

**Proponowane języki:** j. angielski, j. francuski/j. niemiecki

**Patronat naukowy:** UAM Poznań, Wydział Historyczny – Zakład Myśli i Kultury Politycznej

#### 1e – EUROPEJSKA

**Przedmioty rozszerzone:** historia, wos, geografia

**Przedmioty dodatkowe/uzupełniające:** kultura europejska, warsztaty fotograficzne/warsztaty dziennikarskie,

**Proponowane języki:** j. angielski, j. francuski/j. niemiecki/j. rosyjski

**Patronat naukowy:** UAM w Poznaniu Wydział Nauk Geograficznych i Geologicznych

**Atuty naszej Alma Mater:**

- ▶ bezpieczny, sprzyjający nauce klimat szkoły,
- ▶ relacje oparte na zaufaniu i zrozumieniu
- ▶ wycieczki krajowe i zagraniczne
- ▶ e-dziennik
- ▶ największe w powiecie sukcesy sportowe
- ▶ boisko „Orlik”
- ▶ wykwalifikowana kadra pedagogiczna
- ▶ nauka w systemie jednoczesnym
- ▶ wysoka zdawalność egzaminu maturalnego
- ▶ certyfikaty „Szkoła z klasą” i „Nauczyciel z klasą”, „Bezpieczna Szkoła”, „Szkoła odkrywców talentów”
- ▶ edukacja filmowa, muzyczna i teatralna
- ▶ udział uczniów w kursach z pierwszej pomocy przedmedycznej, zajęciach dziennikarskich, nauce pływania, zajęciach artystycznych
- ▶ stypendia naukowe
- ▶ medale dla najlepszych absolwentów
- ▶ kółko fotograficzne
- ▶ chór szkolny
- ▶ rozwijanie zdolności muzycznych w zespole wokально-instrumentalnym
- ▶ projekty edukacyjne: „Klasa akademicka”, „Śpiewająca Polska”
- ▶ transmisja wykładów akademickich



ZNAJDŹ NAS NA  
ODWIEDŹ NASZĄ STRONĘ INTERNETOWĄ

[www.lopleszew.pl](http://www.lopleszew.pl)





# Zespół Szkół Usługowo - Gospodarczych w Pleszewie

63-300 Pleszew, ul. Poznańska 36. Tel./fax 62 508 11 55, tel. 728 912 215  
www.zsug.pleszew.pl, zsug.pleszew@wp.pl

## Technikum dla młodzieży 4 lata nauki

- Kelner
- Technik hotelarstwa
- Technik usług fryzjerskich

## SZKOŁA BRANŻOWA I STOPNIA 3 lata nauki

fotograf, kucharz, fryzjer, sprzedawca, ogrodnik, zdun, drukarz, murarz-tylnik, kamieniarz, mechanik maszyn i urządzeń drogowych, lakiernik, betoniarz - zbrojarz, cieśla, dekarz, kominiarz, blacharz, kowal, ślusarz, cukiernik, optyk-mechanik, piekarz, zegarmistrz, złotnik - jubiler, elektryk, elektromechanik, wędliniarz, krawiec, kuśnierz, tapicer, garbarz skór, obuwnik, kaletnik, stolarz, introligator, monter – elektronik, monter mechatronik, blacharz samochodowy, koszykarz-plecionkarz, monter sieci i urządzeń telekomunikacyjnych, rękodzielnik wyrobów włókienniczych, elektromechanik pojazdów samochodowych, blacharz izolacji przemysłowych, monter konstrukcji budowlanych, monter izolacji budowlanych, monter izolacji przemysłowych, monter systemów rurociągowych, monter sieci instalacji i urządzeń sanitarnych, monter zabudowy i robót wykończeniowych w budownictwie, operator obrabiarek skrawających, mechanik pojazdów samochodowych, mechanik - monter maszyn i urządzeń, **NOWOŚĆ: kierowca-mechanik.**



*Szkoła pomaga znaleźć praktyki zawodowe.  
Po zakończeniu nauki w zasadniczej szkole zawodowej  
możliwość zdobycia wykształcenia średniego.*

## Szkoły zaoczne

I Liceum Ogólnokształcące dla Dorosłych  
- 3 lata nauki (dla absolwentów zsz 2 lata nauki)

## Szkoły policealne

- Technik usług kosmetycznych - 2 lata nauki
- Opiekun medyczny - 1 rok nauki
- Technik bezpieczeństwa i higieny pracy - 1,5 roku nauki



**Nowość****KURSY KWALIFIKACYJNE - WE WSZYSTKICH ZAWODACH**<http://zsug.moodle.org.pl/>**T.6.** Sporządzanie potraw i napojów (kucharz)**A.19.** Wykonywanie zabiegów fryzjerskich (fryzjer)**M.12** - diagnozowanie oraz naprawa elektrycznych i elektronicznych układów pojazdów samochodowych (elektromechanik pojazdów samochodowych)**M.20.** Wykonywanie i naprawa elementów maszyn, urządzeń i narzędzi (ślusarz)**M.28** - wykonywanie prac lakierniczych (lakiernik)**B.5.** Montaż systemów suchej zabudowy**B.6.** Wykonywanie robót malarsko-tapeciarskich (malarz)**B.7.** Wykonywanie robót posadzkarsko-okładzinowych (posadzkarz)**B.8.** Wykonywanie robót związanych z budową i remontem sieci komunalnych (monter sieci i urządzeń sanitarnych)**B.9.** Wykonywanie robót związanych z montażem i remontem instalacji sanitarnych**Co nas wyróżnia?**

- ✓ Dla uczniów technikum szkoła organizuje praktyki zawodowe - w nadmorskich ośrodkach wypoczynkowych (Mielno), zagranicznych SPA (Quedlinburg) oraz w profesjonalnych salonach fryzjerskich.
- ✓ Szkoła ma dogodne położenie – łatwy dojazd, zlokalizowana jest w centrum miasta
- ✓ Szkoła daje poczucie bezpieczeństwa
- ✓ Grono pedagogiczne składa się z wysoko wykwalifikowanych nauczycieli
- ✓ Nasi uczniowie uczestniczą nieodpłatnie w wymianach zagranicznych
- ✓ Uczniowie uzyskują dodatkowe kwalifikacje: prawo jazdy, obsługa kas fiskalnych, uprawnienia dla kierowców wózków widłowych, uprawnienia spawalnicze
- ✓ Dodatkowo uczniowie klas zasadniczej szkoły zawodowej uczestniczą w targach branżowych: międzynarodowych i ogólnopolskich
- ✓ Bogata oferta zajęć pozalekcyjnych
- ✓ Oprócz lekcji uczniowie uczestniczą w wykładach i ćwiczeniach prowadzonych przez pracowników naukowych uniwersytetów i szkół wyższych.



Kandydaci składają dokumenty  
w sekretariacie szkoły:

(karta naboru, 3 zdjęcia, zaświadczenie lekarskie o braku przeciwwskazań zdrowotnych do kształcenia w wybranym zawodzie, kandydaci do zsz - zaświadczenie z zakładu pracy w którym uczeń będzie odbywał praktyczną naukę zawodu)  
świadectwo ukończenia gimnazjum oraz zaświadczenie o wynikach egzaminu gimnazjalnego.



# Zespół Szkół Technicznych w Pleszewie

ul. Zielona 3, 63-300 Pleszew. Tel. 62 742 11 65.

Internet: [www.zsz-pleszew.pl](http://www.zsz-pleszew.pl), email: [sekretariat@zsz-pleszew.pl](mailto:sekretariat@zsz-pleszew.pl)

**Prowadzimy nabór na rok szkolny 2017/2018:**

## **TECHNIKUM W ZAWODACH:**

- Technik logistyk
- Technik elektryk
- Technik żywienia i usług gastronomicznych
- Technik pojazdów samochodowych
- Technik handlowiec
- Technik ekonomista
- Technik mechatronik (klasa patronacka - Famot S.A.)
- Technik informatyk



Od ponad 50-ciu lat szkoła kształci młodzież uzyskującą kwalifikacje zawodowe. Nauczyciele są ekspertami w swoich zawodach. Dysponujemy nowoczesną bazą. Zajęcia teoretyczne odbywają się w przystosowanych do tego pracowniach wyposażonych w sprzęt audiowizualny (kamery, monitory, tablice multimedialne), pomoce dydaktyczne w postaci plansz, gablot, eksponatów, działających mechanizmów, narzędzi i przyrządów pomiarowych, filmów dydaktycznych i prospektów.

Uczniowie mają do dyspozycji bibliotekę, w której znajduje się około 30000 woluminów, a wśród nich wszystkie lektury obowiązkowe, książki i czasopisma naukowe. W czytelni znajduje się osiem stanowisk komputerowych z dostępem do internetu. Szkoła posiada trzy nowoczesne pracownie komputerowe, dwie sale sportowe i siłownię oraz boisko wielofunkcyjne. Zajęcia praktyczne organizuje szkoła. Odbywają się one w Centrum Kształcenia Praktycznego, w szkolnych pracowniach gastronomicznych. Utrzymujemy bliskie kontakty ze szkołami wyższymi. Nawiązaliśmy współpracę ze szkołą partnerską Berufsbildende Schulen Ammerland z Niemiec. W ramach tej współpracy nasza młodzież odbywa praktyki zawodowe w Niemczech.

Uczniowie naszej szkoły biorą udział w projektach europejskich: "Kompetencje kluczowe drogą do kariery", "Czas zawodowców" czy "Kompetentni zawodowo", gdzie nabywają nowe umiejętności niezbędne na rynku pracy. Na terenie szkoły funkcjonują kółka: historyczne, polonistyczne, recytatorskie, teatralne, ekonomiczne, chemiczne, sportowe. Działa Samorząd Uczniowski i szkolne radio. Uczniowie biorą udział w różnych olimpiadach i konkursach osiągając znaczące wyniki.

W sporcie zostaliśmy sklasyfikowani we współzawodnictwie szkół średnich województwa wielkopolskiego na wysokim miejscu. Przyczyniły się do tego sukcesy drużyny lekkoatletów i koszykarzy.

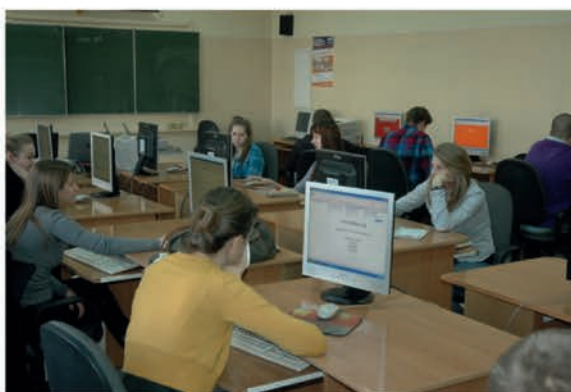



## Zespół Szkół Przyrodniczo-Politechnicznych Centrum Kształcenia Ustawicznego w Marszewie

63-300 Pleszew, Marszew 22. Tel./fax. 62 742 13 61  
www.marszew.pl, e-mail: szkola@marszew.pl

### Oferta edukacyjna na rok szkolny 2017/2018

#### TECHNIKUM:

- ▶ technik mechanizacji rolnictwa i agrotrobniki
- ▶ technik architektury krajobrazu
- ▶ technik technologii żywności
- ▶ technik weterynarii
- ▶ technik urządzeń i systemów energetyki odnawialnej
- ▶ technik agrobiznesu
- ▶ technik turystyki wiejskiej
- ▶ technik rolnik

#### BRANŻOWA SZKOŁA I STOPNIA:

- ▶ mechanik-operator pojazdów i maszyn rolniczych
- ▶ rolnik
- ▶ ogrodnik

#### SZKOŁA POLICEALNA DLA DOROSŁYCH:

- ▶ technik weterynarii (2 lata)
- ▶ kursy nadające kwalifikacje rolnicze (2 semestry)





**SZKOLENIE PRAKTYCZNE ODBYWA SIĘ:**

- w szkolnych warsztatach (nowoczesne pracownie, laboratoria zawodowe ze sprzętem wysokiej klasy np. weterynaryjny gabinet zabiegowy, mini –piekarnia),
- podczas praktyk w zakładach pracy,
- podczas wymiany w ramach praktyk zawodowych z partnerami europejskimi,
- podczas współpracy z uczelniami wyższymi (Uniwersytetem Przyrodniczym w Poznaniu, Uniwersytetem Przyrodniczym we Wrocławiu) oraz czołowymi przedstawicielami firm w branżach kierunków kształcenia,
- w trakcie krajowych i zagranicznych wycieczek zawodowych.

Szkoła posiada internat i stołówkę oraz salę gimnastyczną, salę aerobiku, siłownię.

Uwaga!!! Uczniowie mają możliwość uzyskania bezpłatnego prawa jazdy kat. B i T.

W ramach zajęć pozalekcyjnych prowadzone są w szkole koła zainteresowań (artystyczne, przedmiotowe, zawodowe, językowe i sportowe) oraz zajęcia przygotowujące do egzaminów: maturalnego i zawodowego. Uczniowie mogą między innymi realizować swoje zainteresowania w szkolnej orkiestrze z wieloletnią tradycją oraz w szkolnym kabarecie.

W szkole ciągle podejmowane są działania mające na celu podnoszenie jakości kształcenia ogólnego i zawodowego. Dyrekcja i grono pedagogiczne stawiają na zapewnienie młodzieży bezpiecznych i przyjaznych warunków nauki oraz umożliwienie sukcesu każdemu uczniowi na miarę jego możliwości.

Zespół Szkół Przyrodniczo – Politechnicznych CKU w Marszewie znalazł się na 63 miejscu w rankingu miesięcznika Perspektywy, wśród najlepszych techników w Wielkopolsce.

**ODWIEDŹ NASZĄ STRONĘ INTERNETOWĄ**

[www.marszew.pl](http://www.marszew.pl)

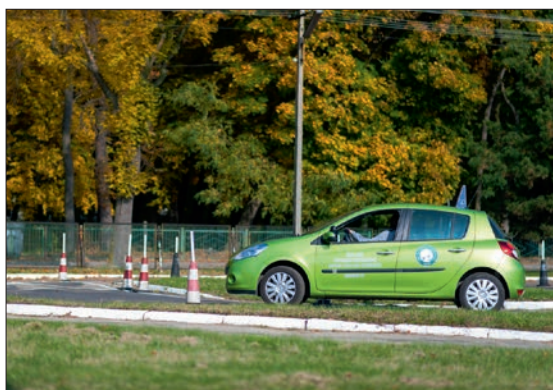
**ZNAJDŹ NAS NA FACEBOOKU**



63-300 Pleszew, Al. Wojska Polskiego 4. Tel/fax. 62 742 89 75, 62 742 18, 32  
www.ckp-pleszew.pl, sekretariat@ckp-pleszew.pl

## PROFESJONALNA NAUKA ZAWODU W NOWOCZESNYCH PRACOWNIACH

Placówka nasza oferuje profesjonalne i efektywne kształcenie praktyczne oraz szkolenie zawodowe, zgodne z nową podstawą programową kształcenia MEN i jednocześnie postępującymi europejskimi standardami przemysłowymi. Zapewniamy naukę zawodu realizowaną przez wysoko wykwalifikowaną kadrę nauczycielską z wieloletnim doświadczeniem w warunkach rzeczywistych stanowisk pracy w obrębie 17 nowoczesnie wyposażonych pracowni. Na szczególną uwagę zasługują: 3 pracownie obrabiarek sterowanych numerycznie (CNC); kompleksowa pracownia mechatroniki; nowoczesna pracownia kosmetyczna; 2 pracownie mechaniki pojazdów samochodowych; pracownia elektrotechniki poj. sam.; pracownia elektroniki; pracownia spawalnicza; pracownia symulacyjna „działalności gospodarczej” oraz 2 pracownie komputerowe. Obecnie kształcenie praktyczne realizowane jest głównie dla zawodów: technik mechatronik, technik pojazdów samochodowych, technik informatyk, technik mechanik, technik ekonomista, technik handlowiec, mechanik pojazdów samochodowych, ślusarz, sprzedawca, operator obrabiarek skrawających.

## EGZAMINY ZAWODOWE W CKP

Każdego roku do egzaminów potwierdzających kwalifikacje w zawodzie w naszym kompleksowo wyposażonym ośrodku przystępuje średnio 300 zdających. Są to zarówno absolwenci szkół zawodowych zasadniczych i średnich technicznych jak i słuchacze naszych kwalifikacyjnych kursów zawodowych. Posiadamy Upoważnienia Okręgowej Komisji Egzaminacyjnej w Poznaniu (OKE) do zorganizowania pisemnej części egzaminu w formie elektronicznej dla wszystkich kwalifikacji oraz dla części praktycznej dla 14 kwalifikacji wyodrębnionych w zawodach: technik mechatronik – dla 4 kwal., technik pojazdów samochodowych – dla 3 kwal., technik mechanik – dla 3 kwal., technik usług kosmetycznych – dla 2 kwal., dla zawodu technik administracji, dla zawodu sprzedawca. Jeszcze w tym roku uzyskamy Upoważnienie do przeprowadzania części praktycznej egzaminu dla 2 kwalifikacji w zawodzie technik transportu drogowego.

## KWALIFIKACYJNE KURSY ZAWODOWE – TO DLA WAS NOWE MOŻLIWOŚCI!!!

Nasze Centrum jako jedno z pierwszych w Południowej Wielkopolsce rozpoczęło realizację **Kwalifikacyjnych Kursów Zawodowych (KKZ)**. Są to kursy **bezpłatne** realizowane głównie w formie zaocznej (weekendowej), a czas nauki każdej kwalifikacji nie przekracza **1 roku**. Ukończenie KKZ umożliwi zdobycie nowego zawodu na poziomie średnim technicznym lub zawodowym. Oferta KKZ jest wciąż rozszerzana.



## OFERTA KWALIFIKACYJNYCH KURSÓW ZAWODOWYCH

- ▶ Operator obrabiarek skrawających
- ▶ Monter mechatronik
- ▶ Mechanik pojazdów samochodowych
- ▶ Elektromechanik pojazdów samochodowych
- ▶ Ślusarz
- ▶ Technik usług kosmetycznych
- ▶ Technik administracji
- ▶ Technik transportu drogowego

**UWAGA – NABÓR TRWA CAŁY CZAS !!!**

## OFERTA KURSÓW DOSKONALĄCYCH

diagnosta samochodowy  
operator obrabiarek sterowanych numerycznie  
spawacz (MAG, TIG, elektroda)  
instruktor nauki jazdy  
sprzedawca z obsługą kasy fiskalnej  
prowadzenie własnej działalności gospodarczej

Absolwenci takich kursów uzyskują stosowne Zaświadczeniami MEN, MliR, Świadectwa Instytutu Spawalnictwa i znajdują skutecznie zatrudnienie na krajowym i europejskim rynku pracy.



### Nasze atuty = Wasze korzyści !!!

- ▶ realizujemy KKZ i kursy doskonalące dostosowane do potrzeb rynku pracy krajowego i europejskiego
- ▶ współpracujemy z OKE w Poznaniu, MEN, Kuratorium Oświaty, KOWEziU, Wojewódzkim Urzędem Pracy w Poznaniu, Powiatowymi Urzędami Pracy z całej Polski, Instytutem Spawalnictwa w Gliwicach, Instytutem Technologii Eksploatacji – Państwowym Instytutem Badawczym w Radomiu, z Państwową Wyższą Szkołą Zawodową w Kaliszu
- ▶ z przedsiębiorstwami: FAMOT Pleszew Sp. z o.o., SPOMASZ Pleszew S.A., MAHLE Krotoszyn, Pratt & Whitney Kalisz, JAF0 SA w Jarocinie
- ▶ Dajemy możliwość uzyskania europejskich kwalifikacji spawalniczych; prawa jazdy kategorii B, C, C+E ; przygotowania do zewnętrznych egzaminów zawodowych; odbycia wycieczek do przedsiębiorstw



# Zespół Placówek Specjalnych w Pleszewie

63-300 Pleszew, ul. Osiedlowa, 1. Tel./fax 62 742 78 77  
www.zps.pleszew.pl, e-mail: sekretariat@zps.pleszew.pl

Zespół Placówek Specjalnych w Pleszewie przeznaczony jest dla dzieci i młodzieży z różnymi rodzajami niepełnosprawności intelektualnej.

W skład Zespołu wchodzi:

Szkoła Podstawowa	Gimnazjum	Szkoła Przesposabiająca do Pracy	Szkoła branżowa I stopnia
dla uczniów z niepełnosprawnością intelektualną w stopniu:	dla uczniów z niepełnosprawnością intelektualną w stopniu:	dla uczniów z niepełnosprawnością intelektualną w stopniu:	dla uczniów z niepełnosprawnością intelektualną w stopniu <b>lekkim</b>
<ul style="list-style-type: none"> <li>- <b>lekkim</b> (od 8 do 16 osób w klasie)</li> <li>- <b>umiarkowanym i znacznym</b> (od 4 do 8 osób w zespole)</li> <li>- <b>głębokim</b> (od 2 do 4 osób)</li> </ul>	<ul style="list-style-type: none"> <li>- <b>lekkim</b> (od 8 do 16 osób w klasie)</li> <li>- <b>umiarkowanym i znacznym</b> (od 4 do 8 osób w zespole)</li> </ul>	<ul style="list-style-type: none"> <li>- <b>umiarkowanym i znacznym</b> (od 4 do 8 osób w zespole)</li> </ul>	<p>uczniowie kształcą się w zawodach: <b>kucharz, piekarz, ślusarz, mechanik pojazdów samochodowych</b></p> <p>praktyki odbywają się u rzemieślników i w CKP w Pleszewie, a w zawodzie kucharz w szkole</p>

**Młodzieżowy Ośrodek Wychowawczy** jest integralną częścią Zespołu Placówek Specjalnych. MOW przeznaczony jest dla chłopców z upośledzeniem umysłowym stopnia lekkiego do 18 roku życia. Placówka o charakterze resocjalizacyjno-rewalidacyjnym ma na celu wspieranie rozwoju i wychowanie młodzieży znajdującej się w sytuacji kryzysowej oraz eliminowanie przyczyn i przejawów niedostosowania społecznego. Ośrodek zapewnia całodobową, pełną opiekę specjalistyczną.



**Wczesne wspomaganie rozwoju dziecka** to działania mające na celu pomoc dzieciom z różnymi rodzajami niepełnosprawności od momentu ich wykrycia do czasu rozpoczęcia nauki w szkole. To wielospecjalistyczne, intensywne działania mające na celu zapobieganie pogłębieniu się niepełnosprawności, osiągnięcie przez dziecko samodzielności życiowej na miarę jego możliwości. Terapie i zajęcia prowadzi zespół specjalistów posiadających przygotowanie do pracy z małymi dziećmi, m.in. oligofrenopedagodzy, logopedzi, rehabilitanci, tyflopodagodzy, surdopedagodzy, terapeuci behawioralni autyzmu, terapeuci integracji sensorycznej. Odbywają się również zajęcia z wykorzystaniem nowoczesnych metod tj. EEG Biofeedback, Tomatis. Koordynatorem wczesnego wspomaganie rozwoju dziecka jest psycholog.

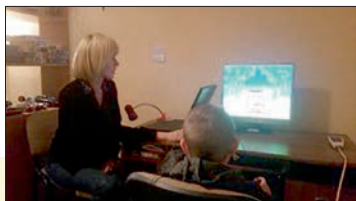

Zespół zatrudnia nauczycieli specjalistów: oligo-frenopedagogów, surdopedagoga, tyflop pedagoga, psychologa, pedagoga, logopedę.

#### Uczniowie mają zapewnione:

- indywidualne zajęcia rewalidacyjne:
  - usprawniające techniki szkolne,
  - artystyczne- terapia przez sztukę,
  - korygujące wady postawy,
  - korygujące wady mowy,
  - stymulacja wzroku,
  - stymulacja słuchu,
  - integracja sensoryczna,
  - zajęcia z zakresu samoobstugi,
  - alternatywne formy komunikacji,
  - ośrodek karier.
- szeroko pojętą indywidualizację metod, form i programów nauczania
- zajęcia w świetlicy szkolnej od 7<sup>00</sup> do 16<sup>00</sup>
- opiekę pielęgniarki,
- poradnictwo dla rodziców,
- bezpłatny dostęp do podręczników,
- bezpłatne dojazdy,
- codzienne obiady.

Szkoła posiada:

- sale lekcyjne wyposażone w nowoczesne pomoce dydaktyczne pozyskane z funduszy Unii Europejskiej,
- klasopracownie:
  - biologiczno-chemiczną, techniczną,
  - dwie sale komputerowe
  - salę doświadczania świata,
  - pracownię gastronomiczną,
  - zastępczą salę gimnastyczną,
  - mini siłownię,
  - bibliotekę,
  - świetlicę,
  - warsztat stolarski.

Placówka, aby uatrakcyjnić i udoskonalić działalność edukacyjną angażuje się w realizację różnych projektów unijnych wspierających rozwój oraz wyrównujących szanse edukacyjne dzieci i młodzieży. Realizowane również są co roku innowacje pedagogiczne. Uczniowie Szkoły Przespasabiającej do Pracy zajęcia praktyczne realizują w Poligraficznej Spółdzielni Inwalidów ZRYW w Pleszewie.



Od 2016r. uczniowie ZPS w ramach współpracy międzynarodowej realizują unijny projekt edukacyjny Erasmus + w ramach akcji 2 „Partnerstwa strategiczne.” Wymiany zagraniczne młodzieży i nauczycieli odbywają się pomiędzy szkołami partnerskimi z Niemiec, Turcji, Czech i Polski. Celem projektu jest wprowadzenie długofalowych zmian oraz innowacji, w szczególności zwiększanie osiągnięć młodych ludzi, a także o podnoszenie jakości wczesnej edukacji.



#### Na terenie Szkoły działają:

- Samorząd Uczniowski,
- szkolny sklepik „Kubuś”,
- gazetka szkolna „To i Owo”,
- kółka zainteresowań m.in: teatralne, informatyczne, sportowe, turystyczne, muzyczne, taneczne, plastyczne, fotograficzne, ekologiczne, geograficzne, artystyczne, j. niemieckiego,
- 18 Drużyna Nieprzetartego Szlaku.

W ramach programu „Pomost Przyjaźni” uczniowie spotykają się z młodzieżą szkół ponadgimnazjalnych na wspólnych zajęciach.

Szkoła organizuje wiele imprez i konkursów. Najważniejszą imprezą jest **Dzień Godności Osoby z Niepełnosprawnością Intelektualną**.

Poza tym szkoła organizuje:

- Międzyszkolny Konkurs Recytatorski,
- Międzyszkolny Konkurs Piosenki,
- Międzyszkolny Turniej Kręglarski,
- Międzyszkolny Konkurs Biologiczny,
- Międzyszkolny Turniej Piłki Nożnej.

W konkursach biorą udział uczniowie szkół specjalnych z byłego województwa kaliskiego.



Przy placówce działa **Pleszewskie Stowarzyszenie na Rzecz Osób Niepełnosprawnych „Razem w przyszłość”**, którego celem jest przede wszystkim tworzenie warunków do organizowania działań mających na celu wspieranie rozwoju, rehabilitacji i opieki nad osobami niepełnosprawnymi umysłowo lub ruchowo.

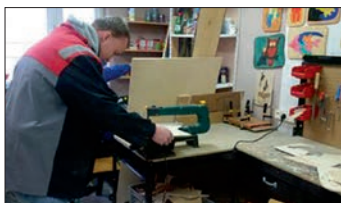



# Poradnia Psychologiczno -Pedagogiczna w Pleszewie

63-300 Pleszew, ul. Słowackiego 14

Tel/fax. 62 742 16 55, email: poradniapp-pleszew@plenet.pl

www.poradnia-pleszew.org.pl

## Diagnoza

- Psychologiczna
- Pedagogiczna
- Logopedyczna
- Zawodoznawcza

## Terapia

- Psychologiczna indywidualna i grupowa
- Pedagogiczna
- Logopedyczna

## Konsultacje

- Pomoc w identyfikacji trudności edukacyjnych i wychowawczych
- Punkt konsultacyjny w każdy pierwszy wtorek miesiąca oraz każdy trzeci czwartek miesiąca w godzinach od 16-17stej

**Serdecznie  
zapraszamy do  
skorzystania z  
naszej oferty!**

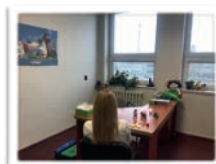
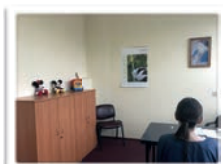

**Wspieramy dzieci,  
młodzież, rodziców  
i nauczycieli**



## Poradnia posiada uprawnienia do diagnozowania dzieci ze specjalnymi potrzebami edukacyjnymi:

- dzieci niesłyszących i słabo słyszących
- dzieci niewidomych i słabo widzących
- dzieci z autyzmem

## Zachęcamy uczniów do skorzystania z pomocy doradcy zawodowego w celu:

- Pomocy w wyborze kierunku kształcenia, zawodu poprzez indywidualne konsultacje doradcze
- Badań preferencji zawodowych niezdecydowanych uczniów lub posiadających istotne ograniczenia zdrowotne





# Powiatowa Świetlica Środowiskowa dla młodzieży dojeżdżającej

ul. Świętego Ducha 5/13 (Dom Rzemiosła), 63-300 Pleszew, tel. 62 7427 680  
czynne pon. – pt. godz.: 08.00 – 18.00, e-mail: wolontariat.pleszew@gmail.com  
www.wolontariat.pleszew.info; www.pcpr-pleszew.info

## Oferta świetlicy skierowana jest do uczniów szkół ponadgimnazjalnych.

W świetlicy można **bezpiecznie i ciekawie** poczekać na autobus lub rozpoczynające się później lekcje.

### Do dyspozycji młodzieży są:

- komputery z dostępem do Internetu,
- stół tenisowy,
- nowoczesne gry planszowe,
- kuchnia.
- podręczna biblioteczka.

**Korzystanie  
z oferty świetlicy  
jest BEZPŁATNE**



## „Zostań Wolontariuszem, zmieniaj świat i siebie!”

Od września 2008 roku świetlica realizuje program **CENTRUM WOLONTARIATU**.

Do głównych zadań CW należą:

- ▶ prowadzenie Biura Pośrednictwa Wolontariatu
- ▶ promocja wolontariatu
- ▶ szkolenia dla koordynatorów pracy wolontariuszy w instytucjach/organizacjach oraz
- ▶ **szkolenia i warsztaty dla wolontariuszy**
- ▶ realizacja projektów wolontariackich.

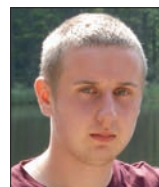

# Drodzy Gimnazjaliści!

Kończąc gimnazjum każdy z Was stanie przed pierwszym poważniejszym dylematem w swoim życiu - gdzie kontynuować edukację i jaką wybrać szkołę? Wybór nie jest prosty. Ta decyzja będzie miała wpływ na całą Waszą przyszłość – wykonywany zawód, szanse na rynku pracy, przebieg kariery zawodowej.

Dlatego z myślą o Was przygotowaliśmy specjalny przewodnik po szkołach ponadgimnazjalnych Powiatu Pleszewskiego. Znajdziecie tu szeroką ofertę edukacyjną, najważniejsze informacje o szkołach, kierunkach nauczania, warunkach naboru, a także propozycje zajęć pozalekcyjnych.

Skorzystajcie z tego katalogu. Wybierzcie najlepszą szkołę dla siebie, wymarzony zawód czy kierunek nauki. Szkoły ponadgimnazjalne Powiatu Pleszewskiego oferują dobre wykształcenie. Czekają na Was wykwalifikowani pedagodzy, a także Wasi starsi koledzy i koleżanki, którzy już wcześniej podjęli trafną decyzję o kształceniu w jednej z pleszewskich szkół. Naszym celem jest zapewnić Wam dobre warunki do nauki, jak najlepiej przygotować do pracy zawodowej w przyszłości lub rozpoczęcia studiów wyższych.

Abyście mogli skupić się na nauce Powiat Pleszewski zapewni Wam dobre warunki w szkołach. Dysponujemy nowoczesną i kompleksową bazą oświatową. Licealiści i uczniowie gimnazjum dwujęzycznego uczą się w zrewitalizowanym zabytkowym budynku Liceum i Gimnazjum im. Stanisława Staszica w Pleszewie. Obiekty szkolne ZSU-G i ZST w Pleszewie oraz ZSP-P CKU w Marszewie były w ostatnich latach poddane remontom i przeszły termomodernizację. Dobrze wyposażone klasy, pracownie, laboratoria, biblioteki i szkolne obiekty sportowe - to wszystko oddajemy do Waszej dyspozycji. Będziecie korzystać np. z nowoczesnych sal sportowych oraz „Orlików” przy ul. Hallera lub przy ul. Zielonej w Pleszewie.

Zdaję sobie sprawę z tego, szkoła to nie tylko nauka, lekcje i obowiązki. Będziecie mogli rozwijać swoje talenty i pasje, zainteresowania sportowe, techniczne, muzyczne i artystyczne. Chcemy, byście w szkołach powiatowych czuli się dobrze. Na pewno znajdziecie czas na wypoczynek, rozrywkę i realizację twórczych pomysłów.

Zwracam się też do Waszych rodziców. Zachęcam do aktywnego udziału w pracach Rad Rodziców czy Stowarzyszeń Absolwentów. Bo środowisko szkolne tworzą nie tylko uczniowie i nauczyciele, ale także absolwenci i przyjaciele szkół. Dyrektorzy i wychowawcy klas są otwarci na Wasze sugestie i propozycje. Wszystkim nam leży na sercu troska o dobre wychowanie i wykształcenie młodego pokolenia.

Życzę gimnazjalistom udanego wyboru szkoły, łatwej adaptacji w nowej placówce, sukcesów w nauce, wielu nowych przyjaźni, a za kilka lat dobrych ocen na świadectwie ukończenia szkoły i pomyślnego startu w dorosłe życie. Życzę powodzenia!



Maciej Wasielewski  
Starosta Pleszewski

## Wydawca:

Starostwo Powiatowe w Pleszewie  
ul. Poznańska 79  
63-300 Pleszew  
tel. 62 74-29-652

## Opracowanie:

Wydział Organizacyjno-Administracyjny  
Wydział Oświaty Kultury, Sportu i Turystyki

## Projekt graficzny i skład:

Piotr Budnik  
tel. 693 799 304

## Drukarnia:

Firma Usługowo  
Poligraficzna FC Druk,  
Piekarczew 10a

