



2019



**OFERTA  
EDUKACYJNA  
POWIATU PLESZEWSKIEGO**



Liceum i Gimnazjum im. Stanisława Staszica

# I Liceum Ogólnokształcące im. St. Staszica w Pleszewie

63-300 Pleszew, ul. Poznańska 38. Tel 62 508 00 44  
www.lopleszew.pl, lopleszew@lopleszew.pl



## OFERTA EDUKACYJNA 2019-2020

Gimnazjum	VIII klasa
<b>LEKARSKA</b> <ul style="list-style-type: none"> <li>▶ biologia</li> <li>▶ chemia</li> <li>▶ j.angielski (dwujęzyczny)</li> <li>▶ j.niemiecki/j.francuski.</li> </ul>	<b>LEKARSKA</b> <ul style="list-style-type: none"> <li>▶ biologia</li> <li>▶ chemia</li> <li>▶ j.angielski (j.niemiecki, j. francuski) lub</li> <li>▶ j.niemiecki (j.angielski)</li> </ul>
<b>POLITECHNICZNA</b> <ul style="list-style-type: none"> <li>▶ matematyka</li> <li>▶ fizyka/ chemia</li> <li>▶ j.angielski (dwujęzyczny)</li> <li>▶ j.niemiecki/ j.rosyjski</li> </ul>	<b>POLITECHNICZNA</b> <ul style="list-style-type: none"> <li>▶ matematyka</li> <li>▶ fizyka/ chemia</li> <li>▶ j.angielski (j.niemiecki,j.rosyjski) lub</li> <li>▶ j.niemiecki(j.angielski)</li> </ul>
<b>INFORMATYCZNO – EKONOMICZNA</b> <ul style="list-style-type: none"> <li>▶ matematyka</li> <li>▶ informatyka/geografia</li> <li>▶ j.angielski dwujęzyczny</li> <li>▶ j.niemiecki/ j.rosyjski</li> </ul>	<b>INFORMATYCZNO – EKONOMICZNA</b> <ul style="list-style-type: none"> <li>▶ matematyka</li> <li>▶ informatyka/geografia</li> <li>▶ j.angielski (j.niemiecki,j.rosyjski) lub</li> <li>▶ j.niemiecki (j.angielski)</li> </ul>
<b>PRAWNO – ARTYSTYCZNA</b> <ul style="list-style-type: none"> <li>▶ j.polski</li> <li>▶ historia</li> <li>▶ wos/historia sztuki</li> <li>▶ j.angielski(dwujęzyczny)</li> <li>▶ j.francuski/ j.niemiecki</li> </ul>	<b>PRAWNO – ARTYSTYCZNA</b> <ul style="list-style-type: none"> <li>▶ j.polski</li> <li>▶ historia</li> <li>▶ wos/ historia sztuki</li> <li>▶ j.angielski (j.niemiecki,j.francuski) lub</li> <li>▶ j.niemiecki (j.angielski,j.francuski)</li> </ul>
<b>LINGWISTYCZNA</b> <ul style="list-style-type: none"> <li>▶ geografia/biologia/historia</li> <li>▶ pierwszy język: j.angielski</li> <li>▶ drugi język: j.niemiecki</li> <li>▶ trzeci język:j.rosyjski/ j.francuski,</li> </ul>	<b>LINGWISTYCZNA</b> <ul style="list-style-type: none"> <li>▶ geografia/ biologia/historia</li> <li>▶ pierwszy język: j.angielski</li> <li>▶ drugi język: j.niemiecki</li> <li>▶ trzeci język: j.rosyjski/ j.francuski/</li> </ul>

\* pogrubionym drukiem oznaczone zostały przedmioty rozszerzone

### Współpracujemy z następującymi instytucjami:

- ▶ Pleszewskie Centrum Medyczne
- ▶ Komenda Powiatowa Państwowej Straży Pożarnej w Pleszewie
- ▶ Uniwersytet Ekonomiczny w Poznaniu
- ▶ UAM - Instytut Myśli i Kultury Politycznej
- ▶ UAM - Wydział Filologii Polskiej i Klasycznej
- ▶ UAM – Wydział Chemii
- ▶ Wojskowa Akademia Techniczna w Warszawie

### Atuty naszej Alma Mater:

- ▶ stawiamy na tradycję i nowoczesność
- ▶ bezpieczny, sprzyjający nauce klimat szkoły,
- ▶ relacje oparte na zaufaniu i zrozumieniu
- ▶ wycieczki krajowe i zagraniczne
- ▶ e-dziennik
- ▶ największe w powiecie sukcesy sportowe
- ▶ boisko „Orlik”
- ▶ wykwalifikowana kadra pedagogiczna
- ▶ nauka w systemie jednozmianowym
- ▶ wysoka zdawalność egzaminu maturalnego
- ▶ certyfikaty „Szkoła z klasą” i „Nauczyciel z klasą”, „Bezpieczna Szkoła”, „Szkoła odkrywców talentów”
- ▶ edukacja filmowa, muzyczna i teatralna
- ▶ stypendia naukowe
- ▶ medale dla najlepszych absolwentów



ZNAJDŹ NAS NA  
ODWIEDŹ NASZĄ STRONĘ  
INTERNETOWĄ

[www.lopleszew.pl](http://www.lopleszew.pl)

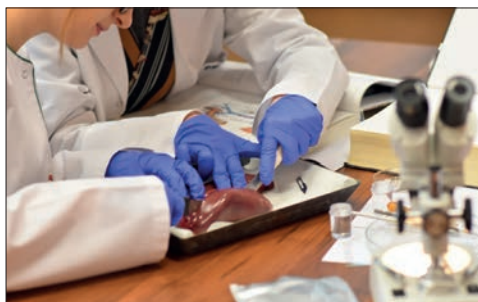



# Zespół Szkół Usługowo - Gospodarczych w Pleszewie

63-300 Pleszew, ul. Poznańska 36. Tel./fax 62 508 11 55  
www.zsug.pleszew.pl, zsug.pleszew@wp.pl

## Technikum dla młodzieży

4 lata nauki / po gimnazjum

5 lat nauki / po szkole podstawowej

- Technik hotelarstwa
- Technik usług fryzjerskich



## BRANŻOWA SZKOŁA I STOPNIA 3 lata nauki

fotograf, kucharz, fryzjer, sprzedawca, zdun, murarz-tylnik, lakiernik samochodowy, betoniarz - zbrojarz, cieśla, dekarz, kominiarz, blacharz samochodowy, ślusarz, cukiernik, piekarz, zegarmistrz, złotnik - jubiler, elektryk, elektromechanik, krawiec, tapicer, kaletnik, stolarz, elektronik, blacharz, elektromechanik pojazdów samochodowych, monter sieci i instalacji sanitarnych, monter zabudowy i robót wykończeniowych w budownictwie, operator obrabiarek skrawających, mechanik pojazdów samochodowych, mechanik - monter maszyn i urządzeń, kierowca-mechanik, kamieniarz, mechatronik

## Od 1 września nowe zawody poszukiwane na rynku pracy

monter stolarki budowlanej,  
operator maszyn i urządzeń do robót ziemnych i drogowych,  
operator maszyn i urządzeń przemysłu spożywczego,  
przetwórcza mięsa,  
automatyk,  
kelner,  
pracownik obsługi hotelowej,  
mechanik motocyklowy,  
magazynier - logistik,

## Uczeń otrzymuje wynagrodzenie za praktyki.

*Szkoła pomaga znaleźć praktyki zawodowe.  
Po zakończeniu nauki w Branżowej Szkole I stopnia  
możliwość zdobycia wykształcenia średniego  
w Liceum lub Branżowej Szkole II stopnia (2 letniej)*



## Szkoły zaoczne

I Liceum Ogólnokształcące dla Dorosłych  
- 3 lata nauki (dla absolwentów bs 2 lata)

## Szkoły policealne

- Technik usług kosmetycznych - 2 lata nauki  
- Opiekun medyczny - 1 rok nauki  
- Technik bhp - 1,5 roku nauki



## Nowość

### KURSY KWALIFIKACYJNE - WE WSZYSTKICH ZAWODACH

<http://zsug.moodle.org/pl/>

- Sporządzanie potraw i napojów (kucharz)
- Wykonywanie zabiegów fryzjerskich (fryzjer)
- Wykonywanie i naprawa elementów maszyn, urządzeń i narzędzi (ślusarz)
- Wykonywanie prac lakierniczych (lakiernik)
- Montaż systemów suchej zabudowy
- Wykonywanie robót posadzkarsko-okładzinowych
- Wytwarzanie wyrobów stolarskich (stolarz)
- Rejestracja i obróbka obrazu (fotograf)
- Diagnostowanie oraz naprawa elektrycznych i elektronicznych układów pojazdów samochodowych (elektromechanik pojazdów samochodowych)
- Wykonywanie robót związanych z budową i remontem sieci komunalnych
- Wykonywanie robót związanych z montażem i remontem instalacji sanitarnych
- Wykonywanie robót malarsko-tapeciarskich (monter zabudowy)
- Wykonywanie zabiegów kosmetycznych twarzy (kosmetyczka)



*Grupa KKZ uruchamiana jest po zebraniu 20 osób.*

## Co nas wyróżnia?

- Dla uczniów technikum szkoła organizuje m.in. praktyki zawodowe w kraju i zagranicą (Volyne - Czechy, Martin - Słowacja, Quedinburg - Niemcy), w profesjonalnych salonach fryzjerskich oraz hotelach Kalisz/Poznań
- Szkoła ma dogodne położenie - łatwy dojazd, zlokalizowana jest w centrum miasta
- Szkoła daje poczucie bezpieczeństwa
- Grono pedagogiczne składa się z wysoko wykwalifikowanych nauczycieli
- Nasi uczniowie uczestniczą nieodpłatnie w wymianach zagranicznych
- Uczniowie uzyskują dodatkowe kwalifikacje: prawo jazdy, obsługa kas fiskalnych, uprawnienia dla kierowców wózków widłowych, uprawnienia spawalnicze
- Dodatkowo uczniowie klas szkoły branżowej I stopnia uczestniczą w targach branżowych: międzynarodowych i ogólnopolskich
- Bogata oferta zajęć pozalekcyjnych
- Oprócz lekcji uczniowie uczestniczą w wykładach i ćwiczeniach prowadzonych przez pracowników naukowych uniwersytetów i szkół wyższych.
- Dostęp do wi-fi na terenie szkoły



## Wymagane dokumenty

Kandydaci składają dokumenty w sekretariacie szkoły: (wniosek, 3 zdjęcia, zaświadczenie lekarskie o braku przeciwwskazań zdrowotnych do kształcenia w wybranym zawodzie, kandydaci do szkoły branżowej I stopnia - zaświadczenie z zakładu pracy w którym uczeń będzie odbywał praktyczną naukę zawodu) świadectwo ukończenia gimnazjum oraz zaświadczenie o wynikach egzaminu gimnazjalnego / świadectwo ukończenia szkoły podstawowej oraz zaświadczenie o wynikach egzaminu ósmoklasisty



# Zespół Szkół Technicznych w Pleszewie

ul. Zielona 3, 63-300 Pleszew. Tel. 62 742 11 65.  
Internet: [www.zstpleszew.pl](http://www.zstpleszew.pl), email: [sekretariat@zstpleszew.pl](mailto:sekretariat@zstpleszew.pl)

## Technikum w zawodach:

- Technik logistyk
- Technik żywienia i usług gastronomicznych
- Technik pojazdów samochodowych
- Technik handlowiec
- Technik ekonomista
- Technik mechatronik
- Technik informatyk



Od 55-ciu lat szkoła kształci młodzież uzyskującą kwalifikacje zawodowe. Nauczyciele są ekspertami w swoich zawodach. Dysponujemy nowoczesną bazą. Zajęcia teoretyczne odbywają się w przystosowanych do tego pracowniach wyposażonych w sprzęt audio-wizualny (kamery, monitory, tablice multimedialne), pomoce dydaktyczne w postaci plansz, gablot, eksponatów, działających mechanizmów, narzędzi i przyrządów pomiarowych, filmów dydaktycznych i prospektów.

Uczniowie mają do dyspozycji bibliotekę, w której znajduje się około 30000 woluminów, a wśród nich wszystkie lektury obowiązkowe, książki i czasopisma naukowe. W czytelni znajduje się osiem stanowisk komputerowych z dostępem do internetu. Szkoła posiada trzy nowoczesne pracownie komputerowe, dwie sale sportowe i siłownię oraz boisko wielofunkcyjne. Zajęcia praktyczne organizuje szkoła. Odbywają się one w Centrum Kształcenia Praktycznego, w szkolnych pracowniach gastronomicznych. Utrzymujemy bliskie kontakty ze szkołami wyższymi. Nawiązaliśmy współpracę ze szkołą partnerską Berufsbildende Schulen Ammerland z Niemiec. W ramach tej współpracy nasza młodzież odbywa praktyki zawodowe w Niemczech.

Uczniowie naszej szkoły biorą udział w projektach europejskich: „Kompetencje kluczowe drogą do kariery”, „Czas zawodowców” czy „Kompetentni zawodowo”, gdzie nabywają nowe umiejętności niezbędne na rynku pracy. Na terenie szkoły funkcjonują kółka: historyczne, polonistyczne, recytatorskie, teatralne, ekonomiczne, chemiczne, sportowe. Działa Samorząd Uczniowski i szkolne radio. Uczniowie biorą udział w różnych olimpiadach i konkursach osiągając znaczące wyniki.

W sporcie zostaliśmy sklasyfikowani we współzawodnictwie szkół średnich województwa wielkopolskiego na wysokim miejscu. Przyczyniły się do tego sukcesy drużyny lekkoatletów i koszykarzy.

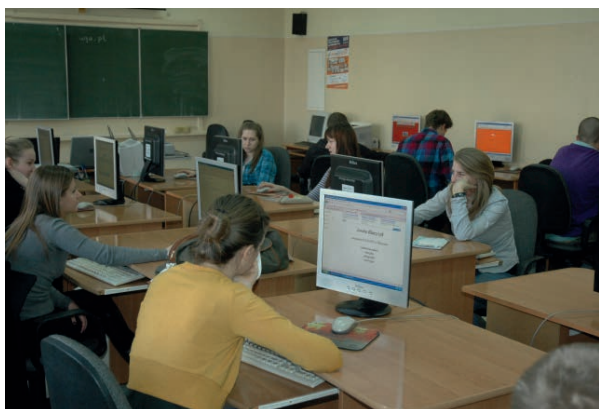



63-300 Pleszew, Al. Wojska Polskiego 4. Tel/fax. 62 742 89 75, 62 742 18, 32  
www.ckp-pleszew.pl, sekretariat@ckp-pleszew.pl

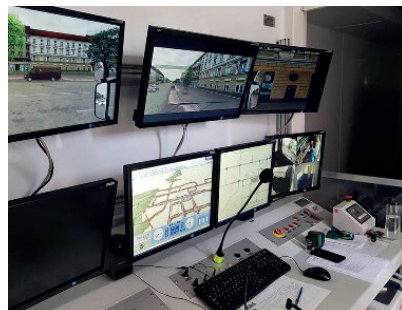
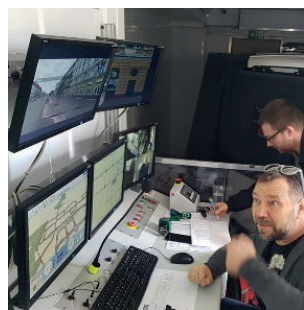

## praktyczna nauka zawodu

Umożliwiamy młodzieży profesjonalną naukę zawodu w warunkach rzeczywistych stanowisk pracy. Uczniowie podczas zdobywania cennych umiejętności praktycznych mają do dyspozycji **17 pracowni**: 3 pracownie obrabiarek sterowanych numerycznie (CNC); 2 pracownie mechaniki pojazdów samochodowych; pracownię elektrotechniki pojazdów samochodowych; pracownię diagnostyki pojazdowej; kompleksową pracownię mechatroniki; pracownię elektroniki; nowoczesną pracownię kosmetyologii; pracownię spawalniczą; 2 pracownie komputerowe; 2 pracownie obrabiarek konwencjonalnych; pracownię obróbki ręcznej i montażu oraz pracownię symulacyjną przedsiębiorstwa.

Obecnie kształcimy zawodowo młodzież oraz osoby dorosłe w obrębie zawodów: technik mechatronik, technik pojazdów samochodowych, technik informatyk, technik mechanik, technik handlowiec, technik transportu drogowego, technik usług kosmetycznych, mechanik pojazdów samochodowych, elektromechanik pojazdów samochodowych, ślusarz, operator obrabiarek skrawających.

## egzaminacje zawodowe w CKP

W ubiegłym roku szkolnym do egzaminów potwierdzających kwalifikacje zawodowe w naszym ośrodku przystąpiło aż **537 zdających** – absolwentów szkół zawodowych i technicznych oraz uczestników naszych kwalifikacyjnych kursów zawodowych. Posiadamy Upoważnienia Okręgowej Komisji Egzaminacyjnej w Poznaniu do przeprowadzania pisemnej części egzaminu w formie elektronicznej dla **wszystkich kwalifikacji** oraz dla praktycznej części egzaminu dla **16 kwalifikacji** wyodrębnionych w zawodach: technik mechatronik, technik pojazdów samochodowych, technik mechanik, technik usług kosmetycznych, technik administracji, technik transportu drogowego, sprzedawca.



## Kwalifikacyjne Kursy Zawodowe

Nasze Centrum umożliwia wszystkim osobom dorosłym zdobycie kwalifikacji oraz zawodu na **Kwalifikacyjnych Kursach Zawodowych (KKZ)**. Są to kursy **bezpłatne** realizowane głównie w formie zaocznej (weekendowej), a czas nauki każdej kwalifikacji nie przekracza **1 roku**. Oferta naszych KKZ jest wciąż rozszerzana.

### OFERTA KWALIFIKACYJNYCH KURSÓW ZAWODOWYCH

**Operator obrabiarek skrawających**  
**Mechanik pojazdów samochodowych**  
**Elektromechanik pojazdów samochodowych**  
**Ślusarz**  
**Technik transportu drogowego**  
**Technik usług kosmetycznych**  
**Technik administracji**

### KURSY DOSKONALĄCE w CKP

**diagnosta samochodowy**  
**operator obrabiarek CNC**  
**spawacz (MAG, TIG, elektroda)**  
**sprzedawca z obsługą kasy fiskalnej**

Absolwenci naszych kursów uzyskują stosowne Zaświadczenia MEN, MiIR, Świadczenia Instytutu Spawalnictwa i znajdują skutecznie zatrudnienie na krajowym i europejskim rynku pracy

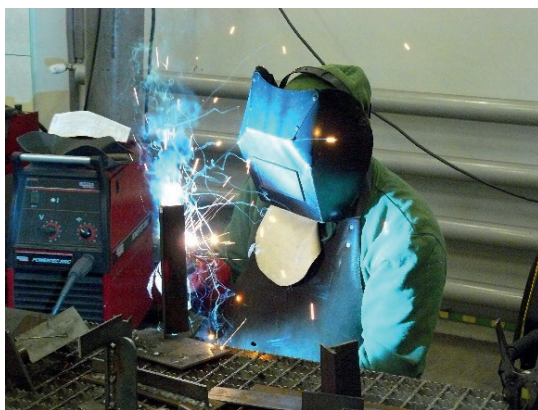
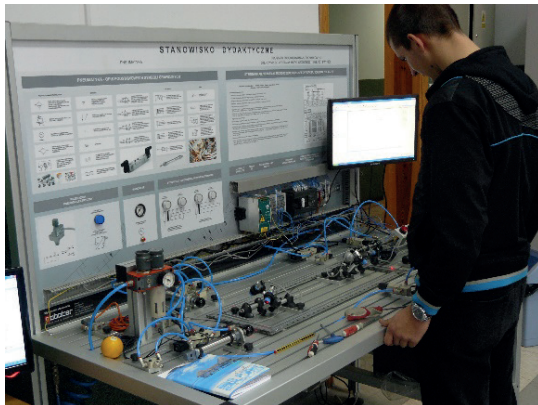

### To nas wyróżnia !!!

➔ realizujemy KKZ i kursy dostosowane do potrzeb krajowego i europejskiego rynku pracy ➔ współpracujemy z FAMOT Pleszew Sp. z o.o., SPOMASZ Pleszew S.A., MAHLE Krotoszyn, Pratt & Whitney Kalisz, JAF0 SA w Jarocinie, z Powiatowymi Urzędami Pracy z całej Polski, Instytutem Spawalnictwa w Gliwicach, Polską Siecią Kształcenia Modułowego, z PWSZ w Kaliszu ➔ umożliwiamy zdobycie europejskich kwalifikacji spawalniczych; prawa jazdy kategorii C, C+E kwalifikacji wstępnej ➔ przygotowujemy do egzaminów OKE ➔ organizujemy wycieczki do przedsiębiorstw



## stacja kontroli pojazdów



**centrum**  
KSZTAŁCENIA PRAKTYCZNEGO PLESZEW

63-300 Pleszew, Al. Wojska Polskiego 4,  
tel. 62 742 89 75 (wew. 28)

Zapraszamy na badania techniczne  
od PN do PT w godz. 7:00 – 20:00  
w **SOBOTY** w godz. 7:00 – 14:00

- w ramach podstawowej stacji kontroli pojazdów przeprowadzamy okresowe badania techniczne pojazdów o dopuszczalnej masie całkowitej nieprzekraczającej 3,5 t
- dodatkowe badania techniczne w odniesieniu do pojazdów, o masie całkowitej do 3,5 t
- badania techniczne przyczep przeznaczonych do łączenia ze wskazanymi pojazdami



na stacji kontroli pojazdów przeprowadzamy również zajęcia  
w zakresie części praktycznej programu w ramach realizowanych  
**kursów diagnosty samochodowego**



## serwis samochodowy



**centrum**  
KSZTAŁCENIA PRAKTYCZNEGO PLESZEW

dysponujemy w pełni profesjonalnym zapleczem do diagnozowania i napraw pojazdów samochodowych w obrębie 2 warsztatów spełniających jednocześnie rolę pracowni do praktycznej nauki zwozu w zakresie mechanika i technika pojazdów samochodowych

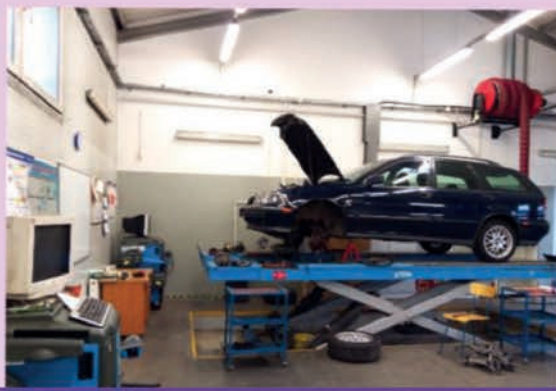

### oferta usług serwisowych

- ✓ kompleksowa geometria kół i osi pojazdów
- ✓ wymiana opon z wyważeniem kół
- ✓ diagnostyka i naprawa układu zawieszenia
- ✓ naprawa układów hamulcowych
- ✓ naprawy bieżące silnika i układu rozrządu
- ✓ wymiana oleju i płynów eksploatacyjnych

63-300 Pleszew, Al. Wojska Polskiego 4  
tel. 62 742 89 75 (wew. 32)

**Zapraszamy**

od PN do PT w godz. 7:00 – 16:00





# Zespół Placówek Specjalnych w Pleszewie

63-300 Pleszew, ul. Osiedlowa, 1. Tel./fax 62 742 78 77  
www.zps.pleszew.pl, e-mail: sekretariat@zps.pleszew.pl

Zespół Placówek Specjalnych w Pleszewie przeznaczony jest dla dzieci i młodzieży z różnymi rodzajami niepełnosprawności intelektualnej.

W skład Zespołu wchodzi:

SZKOŁA PODSTAWOWA <i>nauka trwa 8 lat</i>	SZKOŁA PRZYSPOSABIAJĄCA DO PRACY <i>nauka trwa 3 lata</i>	BRANŻOWA SZKOŁA I STOPNIA <i>nauka trwa 3 lata</i>
dla uczniów z niepełnosprawnością intelektualną w stopniu: - lekkim - umiarkowanym i znacznym	dla uczniów z niepełnosprawnością intelektualną w stopniu: - umiarkowanym i znacznym	dla uczniów z niepełnosprawnością intelektualną w stopniu: - lekkim  Uczniowie kształcą się w zawodach: kucharz, piekarz, ślusarz, mechanik pojazdów samochodowych. Praktyki odbywają się u rzemieślników i w CKP w Pleszewie, a w zawodzie kucharz w szkole

Uczniowie z niepełnosprawnością intelektualną w stopniu lekkim realizują podstawę programową kształcenia ogólnego dla szkoły podstawowej oraz dla branżowej szkoły I stopnia, którą nauczyciele dostosowują do możliwości każdego z uczniów w indywidualnych programach edukacyjno-terapeutycznych.

Uczniowie z niepełnosprawnością intelektualną w stopniu umiarkowanym i znacznym realizują podstawę programową dla uczniów z niepełnosprawnością intelektualną w stopniu umiarkowanym lub znacznym oraz dla szkoły specjalnej przysposabiającej do pracy.

W placówce odbywają się również zajęcia rewalidacyjno-wychowawcze zespołowe lub indywidualne dla osób z niepełnosprawnością intelektualną w stopniu głębokim, jak również zajęcia z **wczesnego wspomaganie rozwoju dziecka** przeznaczone dla dzieci od chwili narodzin do momentu rozpoczęcia przez nich nauki szkolnej. Zajęcia prowadzone są indywidualnie z dzieckiem i jego rodziną na terenie placówki lub w domu rodzinnym. Są to działania mające na celu pomoc dzieciom z różnymi rodzajami niepełnosprawności od momentu ich wykrycia do czasu rozpoczęcia nauki w szkole. To wielospecjalistyczne, intensywne działania mające na celu zapobieganie pogłębianiu się niepełnosprawności, osiągnięcie przez dziecko samodzielności życiowej na miarę jego możliwości. Terapie i zajęcia prowadzi zespół specjalistów, m.in. **oligofrenopedagodzy, logopedzi, rehabilitanci, tyflope-dagodzy, surdopedagodzy, terapeuci behawioralni autyzmu, terapeuci integracji sensorycznej**. Odbywają się również zajęcia z wykorzystaniem nowoczesnych metod tj. **EEG Biofeedback, Tomatis**. Koordynatorem wczesnego wspomaganie rozwoju dziecka jest psycholog.

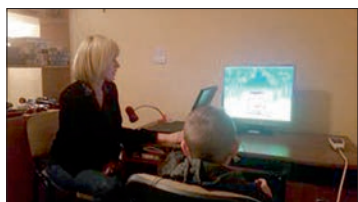

Zespół zatrudnia nauczycieli specjalistów: oligofrenopedagogów, surdopedagogów, tyflopedagogów, psychologa, pedagoga, logopedę.

#### UCZNIOWIE MAJĄ ZAPEWNIONE:

- indywidualne zajęcia rewalidacyjne:
- usprawniające techniki szkolne,
- artystyczne- terapia przez sztukę,
- korygujące wady postawy,
- korygujące wady mowy,
- stymulacja wzroku,
- stymulacja słuchu,
- integracja sensoryczna,
- zajęcia z zakresu samoobsługi,
- alternatywne formy komunikacji,
- doradztwo zawodowe
- szeroko pojętą indywidualizację metod i form,
- zajęcia w świetlicy szkolnej od 7<sup>00</sup> do 16<sup>00</sup>
- opiekę pielęgniarki,
- poradnictwo dla rodziców,
- bezpłatny dostęp do podręczników,
- bezpłatne dojazdy,
- codzienne obiady,
- możliwość uzyskania karty rowerowej i motorowerowej,
- wycieczki szkolne na terenie Polski i zagranicy.

#### SZKOŁA POSIADA:

- sale lekcyjne wyposażone w pomoce dydaktyczne pozyskane z funduszy Unii Europejskiej,
- klasopracownie:
- biologiczno-chemiczną,
- techniczną,
- komputerową,
- dwie pracownie gastronomiczne,
- zastępczą salę gimnastyczną,
- salę do rehabilitacji,
- bibliotekę,
- świetlicę,
- warsztat stolarski.

Placówka, aby uatrakcyjnić i udoskonalić działalność edukacyjną angażuje się w realizację różnych projektów unijnych wspierających rozwój oraz wyrównujących szanse edukacyjne dzieci i młodzieży. Realizowane również są co roku innowacje pedagogiczne.

Uczniowie Szkoły Przystosowującej do Pracy zajęcia praktyczne realizują w Poligraficznej Spółdzielni Inwalidów ZRYW w Pleszewie oraz w Domu Pomocy Społecznej w Pleszewie.



W latach 2016-2018r. uczniowie ZPS w ramach współpracy międzynarodowej realizowali unijny projekt edukacyjny Erasmus + w ramach akcji 2 „Partnerstwa strategiczne.” Wymiany zagraniczne młodzieży i nauczycieli odbywały się pomiędzy szkołami partnerskimi z Niemiec, Turcji, Czech i Polski. Od 2018r. realizowany jest Program Erasmus + „Innowacyjne zdobywanie doświadczenia na rynku pracy poprzez staż europejski”. Partnerem jest Vitalis Betreuungsgesellschaft für Modellprojekte mbH w Schkeuditz, a uczestnikami młodzież Branżowej Szkoły I Stopnia w zawodzie kucharz.



#### Na terenie Szkoły działają:

- Samorząd Uczniowski,
- gazетка szkolna „To i Owo”,
- koła zainteresowań m.in: teatralne, informatyczne, sportowe, turystyczne, muzyczne, taneczne, plastyczne, fotograficzne, ekologiczne, geograficzne, artystyczne, j. niemieckiego,
- 18 Drużyna Nieprzetartego Szlaku.

W ramach programu „Pomost Przyjaźni” uczniowie spotykają się z młodzieżą szkół ponadgimnazjalnych na wspólnych zajęciach.

Szkoła organizuje wiele imprez i konkursów. Najważniejszą imprezą jest **Dzień Godności Osoby z Niepełnosprawnością Intelektualną.**

Poza tym szkoła organizuje:

- Międzyszkolny Konkurs Recytatorski,
- Międzyszkolny Konkurs Piosenki,
- Międzyszkolny Turniej Kręglarski,
- Międzyszkolny Konkurs Biologiczny,
- Międzyszkolny Turniej Piłki Nożnej.

W konkursach biorą udział uczniowie szkół specjalnych z byłego województwa kaliskiego.



Przy placówce działa **Pleszewskie Stowarzyszenie na Rzecz Osób Niepełnosprawnych „Razem w przyszłość”**, którego celem jest przede wszystkim tworzenie warunków do organizowania działań mających na celu wspieranie rozwoju, rehabilitacji i opieki nad osobami niepełnosprawnymi umysłowo lub ruchowo.





# Poradnia Psychologiczno -Pedagogiczna w Pleszewie

63-300 Pleszew, ul. Słowackiego 14

Tel/fax. 62 742 16 55, email: poradniapp-plezew@plenet.pl

www.poradnia-plezew.org.pl

## Diagnoza

- Psychologiczna
- Pedagogiczna
- Logopedyczna
- Zawodoznawcza

## Terapia

- Psychologiczna indywidualna
- Psychologiczna grupowa
  - Prowadzone są warsztaty terapeutyczne dla dzieci 8-10 letnich z problemem lęku
  - Prowadzone są warsztaty warsztaty „Zaradny kot w akcji” dla dzieci 8-10 letnich z problemem złości
- Pedagogiczna
- Logopedyczna
- Zajęcia socjoterapeutyczne „Uwierz w siebie” dla dzieci 7-10-letnich z niską samooceną

## Konsultacje

- Pomoc w identyfikacji trudności edukacyjnych i wychowawczych

Serdecznie zapraszamy  
do skorzystania  
z naszej oferty!

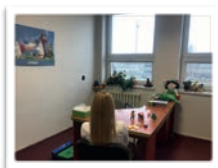
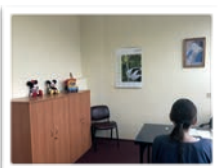

Wspieramy dzieci,  
młodzież, rodziców  
i nauczycieli



## Poradnia posiada uprawnienia do diagnozowania dzieci ze specjalnymi potrzebami edukacyjnymi:

- dzieci niesłyszących i słabo słyszących
- dzieci niewidomych i słabo widzących
- dzieci z autyzmem

## Zachęcamy uczniów do skorzystania z pomocy doradcy zawodowego w celu:

- Pomocy w wyborze kierunku kształcenia, zawodu poprzez indywidualne konsultacje doradcze
- Badania preferencji zawodowych niezdecydowanych uczniów lub posiadających istotne ograniczenia zdrowotne
- W poradni prowadzony jest punkt konsultacyjny doradcy zawodowego w godz. 13.30 – 15.30





# Powiatowa Świetlica Środowiskowa dla młodzieży dojeżdżającej

ul. Świętego Ducha 5 (Dom Rzemiosła), 63-300 Pleszew, tel. 664 054 396.  
Czynne pon. – pt. godz.: 08.00 – 17.00, e-mail: wolontariat.pleszew@gmail.com  
www.wolontariat.pleszew.pl; www.pcp-r.pleszew.info,  
FB: Świetlica Pleszew Centrum Wolontariatu

## Oferta świetlicy skierowana jest do uczniów szkół ponadgimnazjalnych.

W świetlicy można bezpiecznie i ciekawie poczekać na autobus lub rozpoczynające się lekcje.

Do dyspozycji młodzieży są:

- komputer stacjonarny i laptop z dostępem do internetu,
- dostęp do Wi-Fi,
- piłkarzki,
- nowoczesne gry karciane i planszowe,
- podręczna biblioteka,
- kuchnia.

**Korzystanie  
z oferty świetlicy  
jest BEZPŁATNE**



# DRODZY UCZNIOWIE!

Kończąc szkołę podstawową czy gimnazjum stajecie przed pierwszym poważniejszym wyborem w życiu - gdzie kontynuować edukację i jaką wybrać szkołę? Wiem, że wybór nie jest prosty. Ta decyzja będzie miała wpływ na Waszą przyszłość; wykonywany zawód, szanse na rynku pracy, przebieg kariery zawodowej.

Z myślą o Was przygotowaliśmy przewodnik edukacyjny. Znajdziecie tu najważniejsze informacje o szkołach średnich i branżowych, kierunkach kształcenia, warunkach rekrutacji, a także propozycje zajęć pozalekcyjnych.

Szkoły Powiatu Pleszewskiego zapewniają dobre wykształcenie. Czekają na Was doświadczeni nauczyciele, a także Wasi starsi koledzy i koleżanki, którzy już wcześniej podjęli słuszną decyzję o nauce w jednej z pleszewskich szkół. Wybierzcie dla siebie wymarzoną szkołę! Wstąpcie do: Zespołu Szkół Technicznych - słynnego „Technikum na Zielonej”; Zespołu Szkół Usługowo Gospodarczych - popularnej szkoły wielozawodowej tzw. „Usługówki” lub do Liceum Ogólnokształcące im. Stanisława Staszica - popularnego „Staszka”. Zapewnimy Wam doskonałe warunki do nauki. Mamy świetnie wyposażone sale lekcyjne, pracownie przedmiotowe, biblioteki, Internet szerokopasmowy oraz bogatą infrastrukturę sportową tj. hale sportowo-widowiskowe i kompleksy boisk wielofunkcyjnych typu „Orlik” przy ul. Hallera i ul. Zielonej w Pleszewie. To wszystko oddajemy do Waszej dyspozycji.

Nasze szkoły współpracują z renomowanymi uczelniami wyższymi, służbami państwowymi i przemysłem. Możecie zostać uczniami tzw. klas akademickich lub specjalistycznych, działających pod patronatami: UAM, UM, UE w Poznaniu, WAT w Warszawie i Politechniki Wrocławskiej, Pleszewskiego Centrum Medycznego oraz takich firm, jak FAMOT, NESTLE, TEKNA czy Klaster Kotlarski.

Zdaję sobie sprawę z tego, że szkoła to nie tylko obowiązki, lekcje, zadania domowe i klasówki. Będziecie mogli rozwijać swoje talenty i pasje. Na pewno znajdziecie czas na odpoczynek, rozrywkę, realizację swoich marzeń i twórczych pomysłów. Macie możliwość działalności w samorządzie uczniowskim i wolontariacie, w szkolnym kole naukowym, kółku zainteresowań, występowania w chórze lub zespole muzycznym. Myślę, że każdy z Was znajdzie dla siebie coś ciekawego.

Zapraszam Was także do udziału w corocznych wydarzeniach powiatowych, adresowanych do młodzieży: Festiwalu Rzemiosła, Wielkopolskich Dniach „STOP - Uzależnieniom”, Turnieju Motoryzacyjnym, Turnieju Ratowniczym, Olimpiadzie Języków Obcych i innych konkursach.

Waszych rodziców zachęcam do aktywności w Radach Rodziców i Stowarzyszeniach Absolwentów. Bo środowisko szkolne tworzą nie tylko uczniowie i nauczyciele, ale także absolwenci i przyjaciele szkół.

Dyrektorzy i wychowawcy klas są otwarci na Wasze sugestie i propozycje. Wszystkim nam zależy na dobrym wykształceniu i wychowaniu młodego pokolenia.

Życzę Wam udanego wyboru szkoły, łatwej adaptacji w nowej placówce, wielu nowych przyjaźni, sukcesów w nauce, a za kilka lat dobrych ocen na świadectwie ukończenia szkoły i pomyślnego startu w dorosłe życie. Powodzenia!



Maciej Wasielewski  
Starosta Pleszewski

## Wydawca:

Starostwo Powiatowe w Pleszewie  
ul. Poznańska 79  
63-300 Pleszew  
tel. 62 74-29-652

## Opracowanie:

Wydział Organizacyjno-Administracyjny  
Wydział Oświaty Kultury, Sportu i Turystyki

## Projekt graficzny i skład:

Piotr Budnik  
www.creative7.pl  
tel. 693 799 304

## Drukarnia:

Firma Usługowo  
Poligraficzna FC Druk,  
Piekarzew 10a

